VISIT…

LANZAROTE Caliente.COM

МУЗЫКА ОТЕЧЕСТВЕННОГО КИНО
ФОРТЕПИАНО / ВОКАЛ
музыка
Евгений Крылатов
слова
Юрий Энтин
Сверчок за очагом

ФОРТЕПИАНО / ВОКАЛ

музыка

Евгений Крылатов

слова

Юрий Энтин

Сверчок за очагом

МУЗЫКА ИЗ ФИЛЬМА

MPI
MUSIC PRODUCTION INTERNATIONAL
РОССИЯ, 454092,
ЧЕЛЯБИНСК, ул. БЛЮХЕРА, 1-6
ТЕЛ. (351) 260-99-61;
ФАКС (351) 260-99-66;
www.bookmusic.ru
e-mail: support@bookmusic.ru

УДК 78(47+57)(092)+791.43:78
ББК 85.97-44
К85

СОДЕРЖАНИЕ

Пролог 3
Праздник на площади 7
Песенка Мэри и гостей 13
Подари мне этот мир 16
За чаем (Дуэт Берты и Мэри) 19
В гости! (Дуэт Мэри и Тилли) 23
Песня Теклтона 27
У камина 32
Печальная песенка Сверчка 33
Запретный плод (Песня Сверчка) 35
Едет-едет (Дуэт Мэри и Тилли) 39
Считалка (Берта и отец) 43
Проезд по городу 45

Крылатов Е. П.
К85 Сверчок за очагом : музыка из фильма : [для пения в сопровожд. фп. ; [фп.] / Евгений Крылатов ; сл. Ю. Энтина.— Челябинск : MPI, 2006.— 48 с.— (Музыка отечеств. кино).
ISBN 5-9628-0126-1

В сборнике из серии «Музыка отечественного кино» представлены песни и инструментальные номера из кинофильма «Сверчок за очагом», снятого режиссером Леонидом Нечаевым.

Сценарий фильма написан по повести Чарльза Диккенса «Сверчок за очагом». Это самая трогательная и самая «музыкальная» из его повестей Рождественского цикла.

Песни, вошедшие в сборник, написаны композитором Евгением Крылатовым и поэтом Юрием Энтиным, многие из них публикуются впервые.

Издание адресовано широкому кругу любителей музыки.

УДК 78(47+57)(092)+791.43:78
ББК 85.97-44

Нотное издание

КРЫЛАТОВ Евгений Павлович

СВЕРЧОК ЗА ОЧАГОМ

Музыка из фильма

Ответственный редактор *Н. И. Муртазина*
Редактор *С. М. Анашкин*
Нотный набор: *Е. В. Волкорезова*
Технический редактор *А. М. Бытов*
Корректор *И. Ф. Золотова*
Дизайнер *О. А. Серебренников*

Подписано в печать 04.12.2006. Формат 62×94 1/8. Бумага офсетная «А» 80 г/м². Гарнитура "NewStandardC".
Печать офсетная. Усл. печ. л. 6,48. Тираж 1000 экз. Заказ № 1500.

"Music Production International", LLC
454092, г. Челябинск, ул. Блюхера, 1-б

Отпечатано в ЗАО «Типография Автограф»
454091, г. Челябинск, ул. Постышева, 2

ISBN 5-9628-0126-1

© Крылатов Е. П., музыка, 2001
© Энтин Ю. С., стихи, 2001
© "Music Production International", LLC, 2006

ПРОЛОГ

Музыка Евг. КРЫЛАТОВА

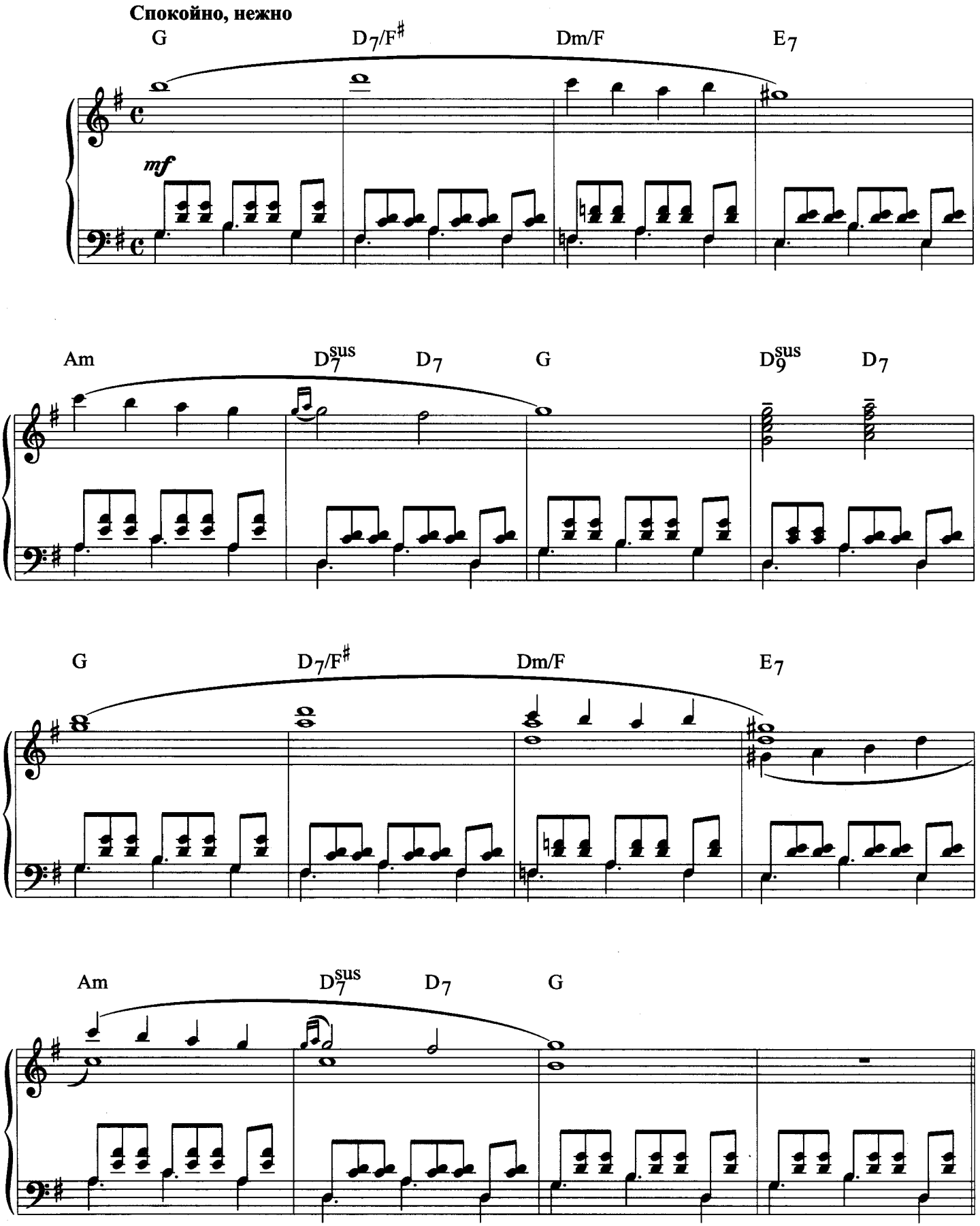

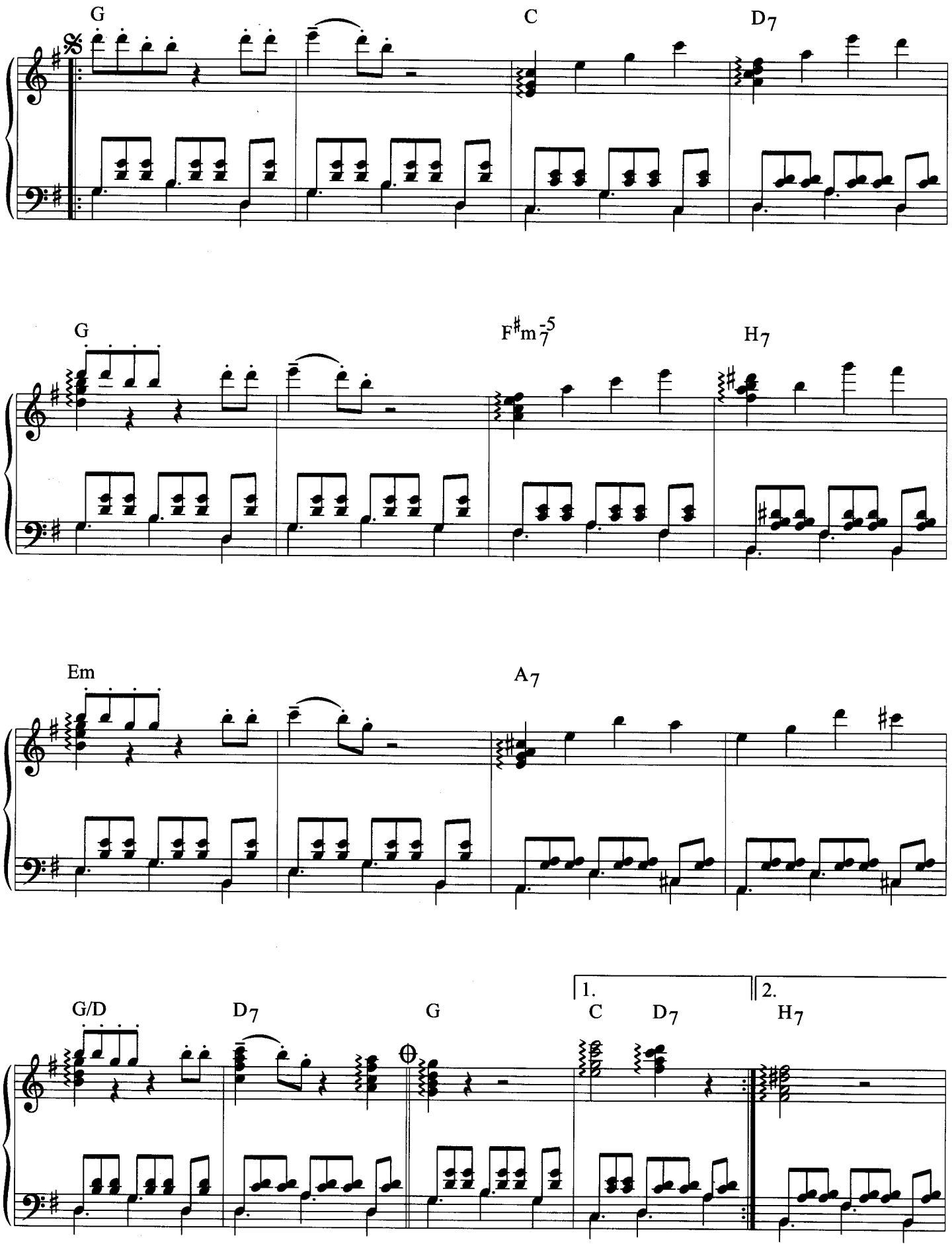
G
C
D7
G
F♯m7-5
H7
Em
A7
G/D
D7
G
1.
C
D7
2.
H7

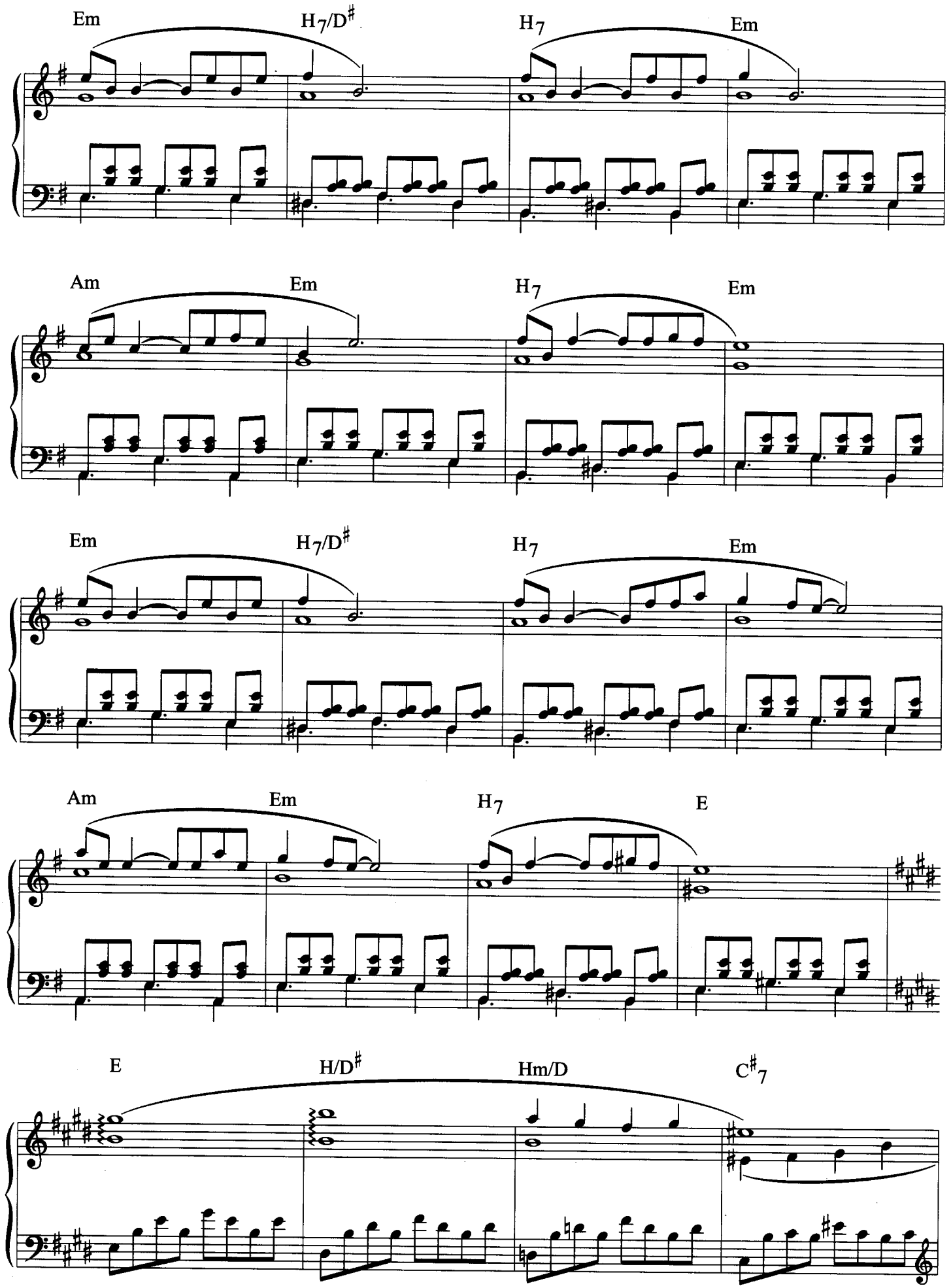
Em
H7/D#
H7
Em
Am
Em
H7
Em
Em
H7/D#
H7
Em
Am
Em
H7
E
E
H/D#
Hm/D
C#7

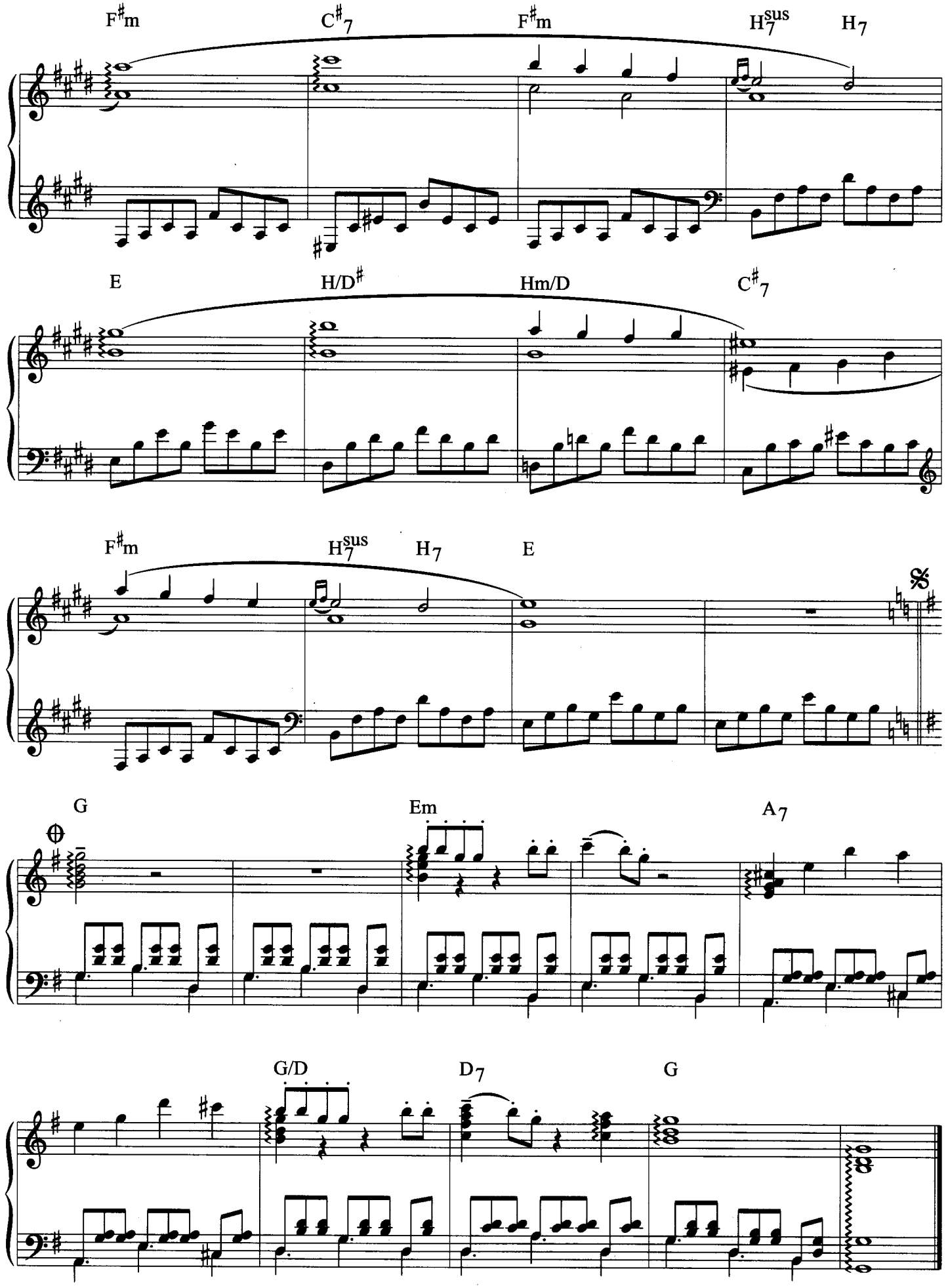
F#m
C#7
F#m
H7sus
H7
E
H/D#
Hm/D
C#7
F#m
H7sus
H7
E
G
Em
A7
G/D
D7
G

ПРАЗДНИК НА ПЛОЩАДИ

Слова Ю. ЭНТИНА

Быстро

D C B

f

D C B

D6 Em7 A7

Женский хор

Народ: Э - тот день та - кой хо - ро - ший! В э - тот день по - ем и пля - шем! Э - то кто при - нес нам но - шу,

Мужской хор

simile

Em7 A7 B C7 D6

что - бы жизнь у - кра - сить на - шу, что - бы жизнь у - кра - сить на - шу?! До - га -

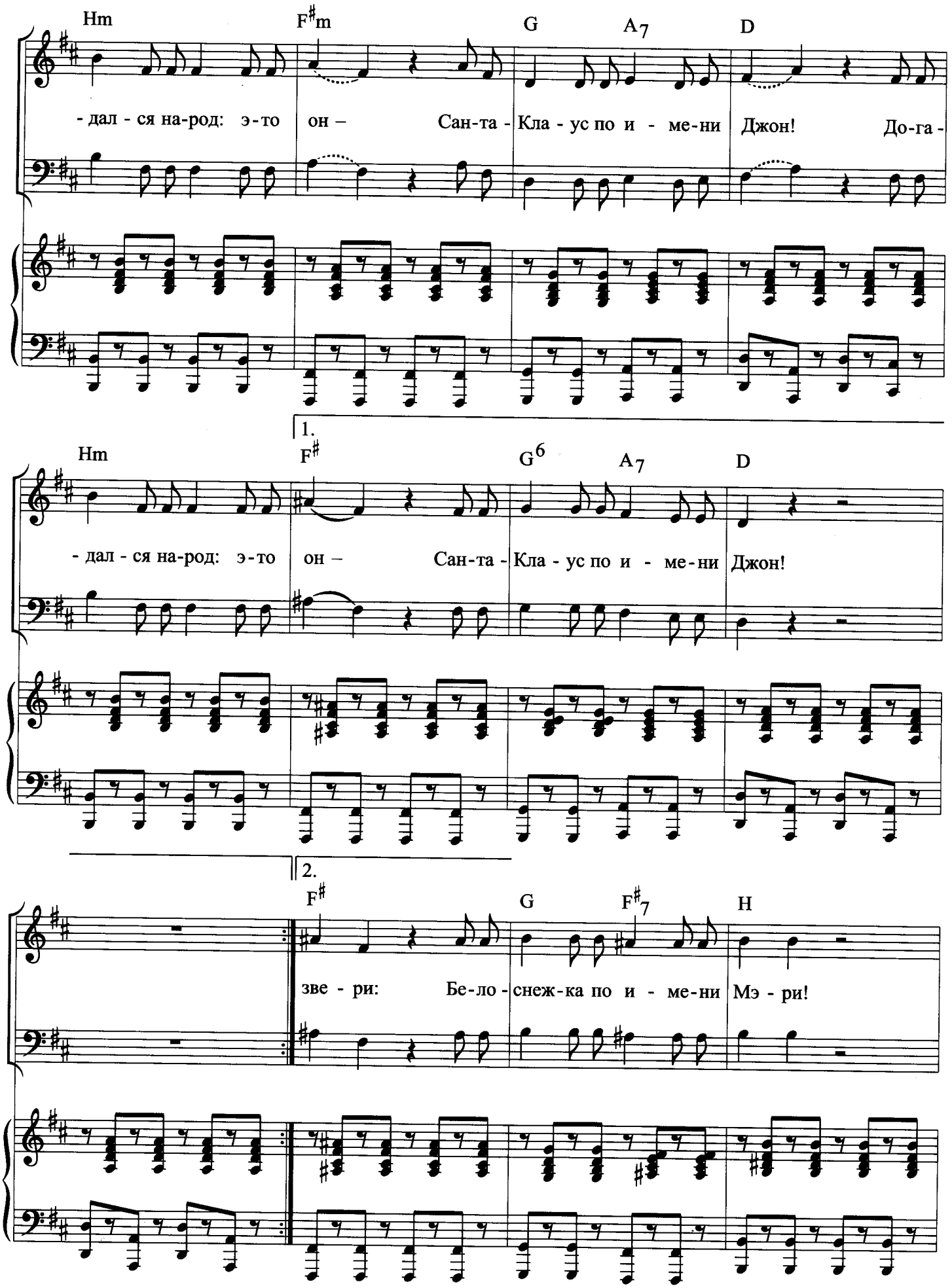
Hm
F♯m
G
A7
D
- дал - ся на-род: э-то он – Сан-та - Кла - ус по и - ме-ни Джон! До-га -
1.
Hm
F♯
G6
A7
D
- дал - ся на-род: э-то он – Сан-та - Кла - ус по и - ме-ни Джон!
2.
F♯
G
F♯7
H
зве - ри: Бе-ло - снеж-ка по и - ме-ни Мэ - ри!

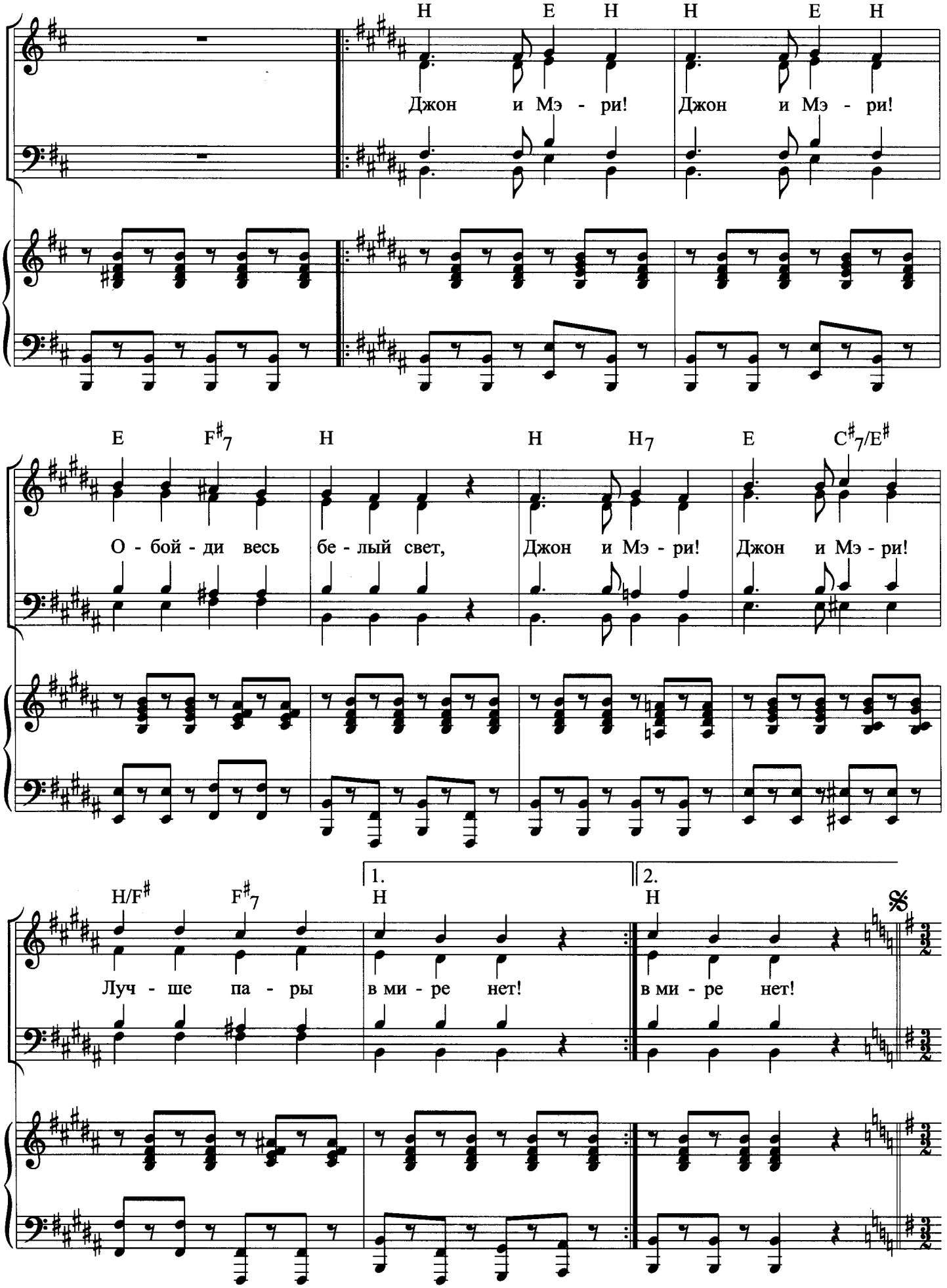
H E H H E H
Джон и Мэ - ри! Джон и Мэ - ри!
E F#7 H H H7 E C#7/E#
О - бой - ди весь бе - лый свет, Джон и Мэ - ри! Джон и Мэ - ри!
H/F# F#7 H H
Луч - ше па - ры в ми - ре нет! в ми - ре нет!
1.
2.

Немного спокойней

G D7/G G C/G D7/G G

Джон и Мэри

mp

С ва-ми вмес-те в на-деж-де и ве - ре до-жи-вут до счаст-ли-вых вре-мен

mp

C G D7 G

Бе-ло-снеж-ка по и-ме-ни Мэ - ри, Сан-та-Кла-ус по и-ме-ни Джон.

C G D7 G

Бе-ло-снеж-ка по и-ме-ни Мэ - ри, Сан-та-Кла-ус по и-ме-ни Джон.

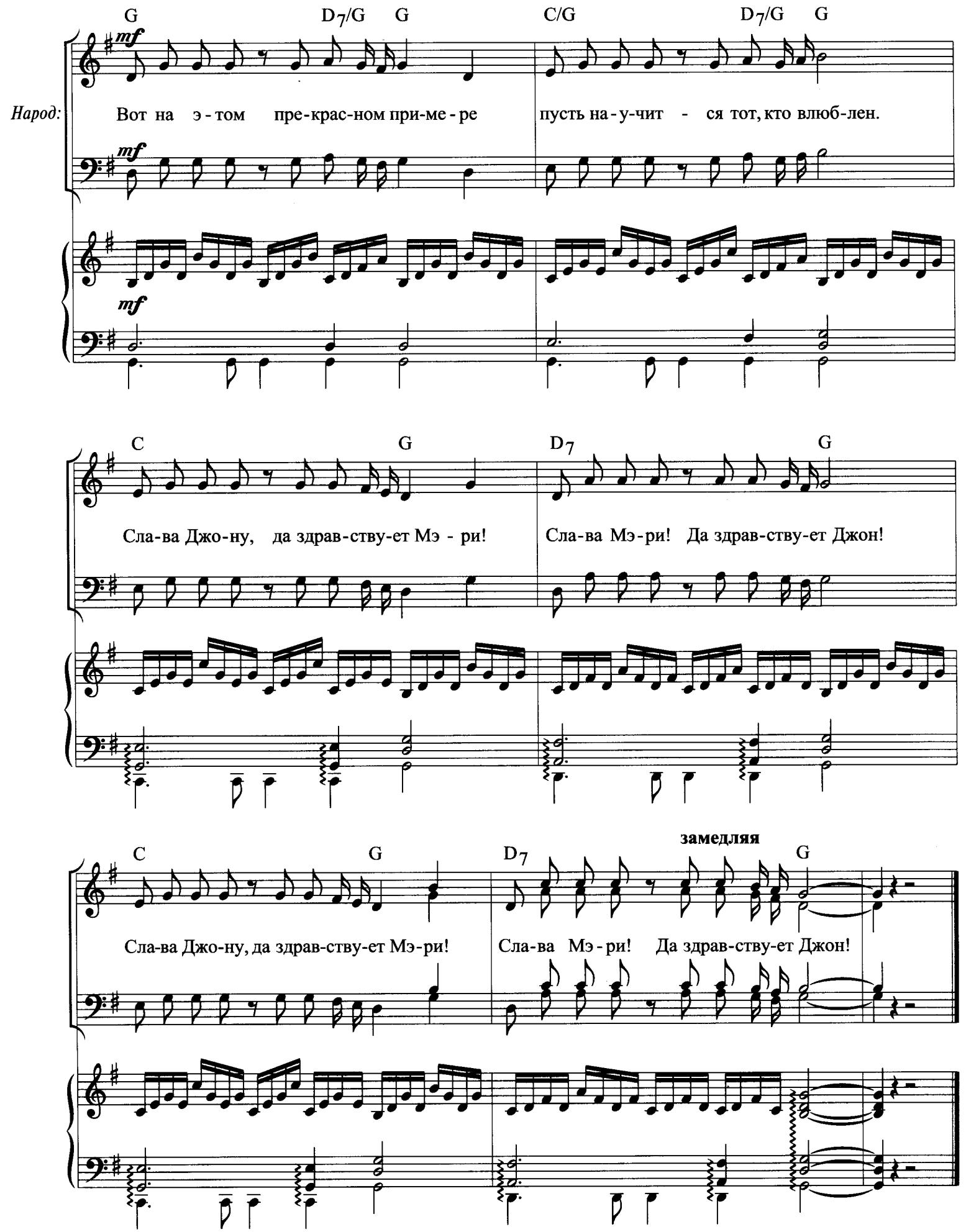
G D7/G G C/G D7/G G
mf
Народ:
Вот на э - том пре-крас-ном при-ме - ре пусть на - у-чит - ся тот, кто влюб-лен.
mf
mf
C G D7 G
Сла-ва Джо-ну, да здрав-ству-ет Мэ - ри! Сла-ва Мэ-ри! Да здрав-ству-ет Джон!
замедляя
C G D7 G
Сла-ва Джо-ну, да здрав-ству-ет Мэ-ри! Сла-ва Мэ - ри! Да здрав-ству-ет Джон!

Народ: Этот день такой хороший!
В этот день поем и пляшем!
Это кто принес нам ношу,
Чтобы жизнь украсить нашу,
Чтобы жизнь украсить нашу?!

Догадался народ: это он —
Санта-Клаус по имени Джон!
Догадался народ: это он —
Санта-Клаус по имени Джон!

Веселиться вместе будем!
Все мы — добрые соседи!
Кто тепло вам дарит, люди?
Кто прелестнейшая леди,
Кто прелестнейшая леди?

Догадались и люди и звери:
Белоснежка по имени Мэри!
Догадались и люди и звери:
Белоснежка по имени Мэри!

Джон и Мэри! Джон и Мэри!
Обойди весь белый свет,
Джон и Мэри! Джон и Мэри!
Лучше пары в мире нет!

Джон и Мэри! Джон и Мэри!
Обойди весь белый свет,
Джон и Мэри! Джон и Мэри!
Лучше пары в мире нет!

Кто в беде нас не покинет,
Никогда нас не обманет,
Кто в пути от стужи стынет,
Но сворачивать не станет,
Но сворачивать не станет?

Твердо знает народ: это он —
Санта-Клаус по имени Джон!
Твердо знает народ: это он —
Санта-Клаус по имени Джон!

Ей завидуют немножко
Даже лучшие подружки.
Нет милее этой крошки,
За нее — полнее кружки,
За нее — полнее кружки!

Это — знают и люди и звери —
Белоснежка по имени Мэри!
Это — знают и люди и звери —
Белоснежка по имени Мэри!

Джон и Мэри! Джон и Мэри!
Обойди весь белый свет,
Джон и Мэри! Джон и Мэри!
Лучше пары в мире нет!

Джон и Мэри! Джон и Мэри!
Обойди весь белый свет,
Джон и Мэри! Джон и Мэри!
Лучше пары в мире нет!

Джон и Мэри: С вами вместе в надежде и вере
Доживут до счастливых времен
Белоснежка по имени Мэри,
Санта-Клаус по имени Джон.
Белоснежка по имени Мэри,
Санта-Клаус по имени Джон.

Народ: Вот на этом прекрасном примере
Пусть научится тот, кто влюблен.
Слава Джону, да здравствует Мэри!
Слава Мэри! Да здравствует Джон!
Слава Джону, да здравствует Мэри!
Слава Мэри! Да здравствует Джон!

ПЕСЕНКА МЭРИ И ГОСТЕЙ

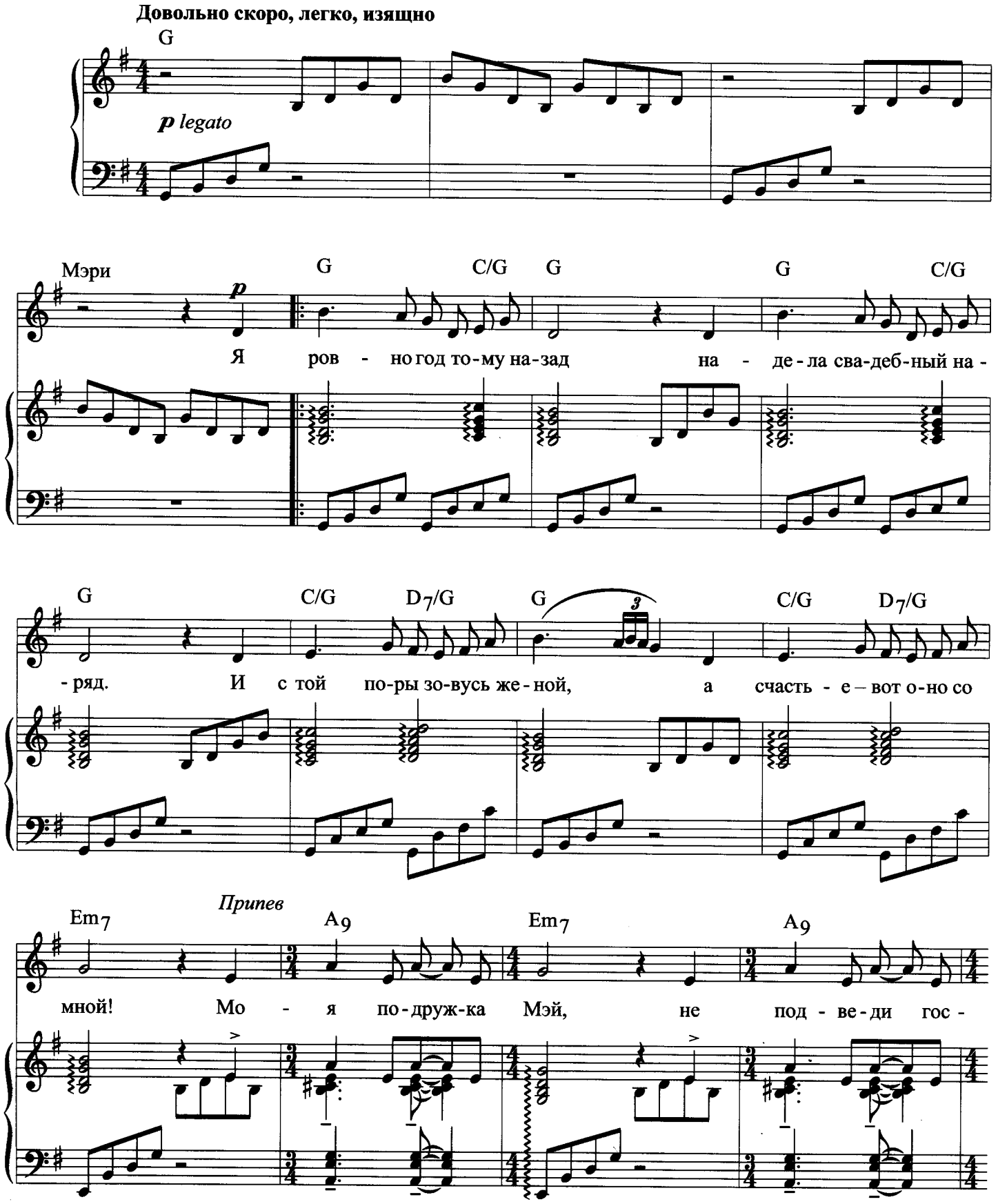

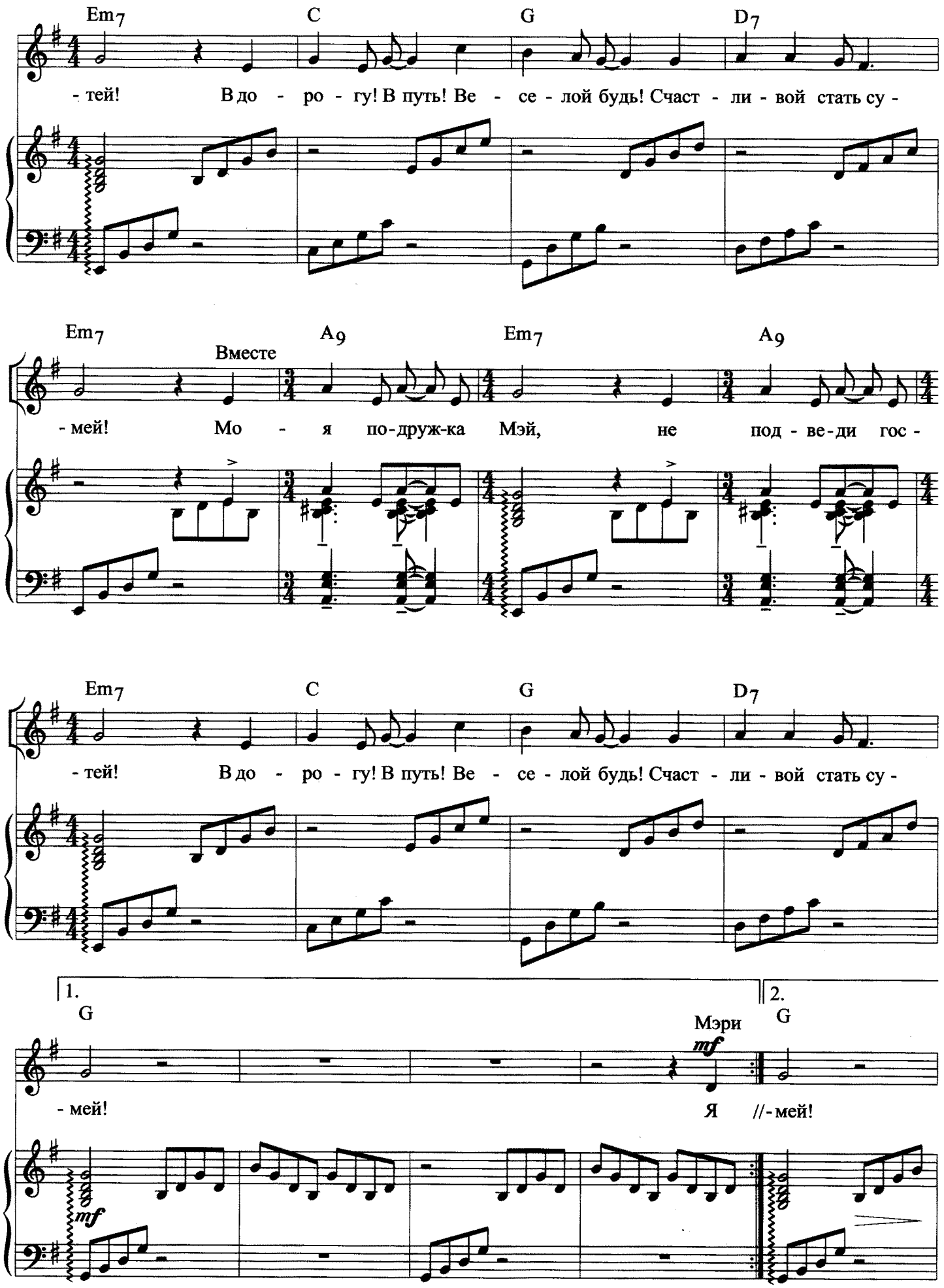
Em7 C G D7
- тей! В до - ро - гу! В путь! Ве - се - лой будь! Счаст - ли - вой стать су -
Em7 A9 Em7 A9
Вместе
- мей! Мо - я по-друж-ка Мэй, не под - ве-ди гос -
Em7 C G D7
- тей! В до - ро - гу! В путь! Ве - се - лой будь! Счаст - ли - вой стать су -
1.
G
- мей!
2.
G
Мэри
mf
Я //- мей!
mf

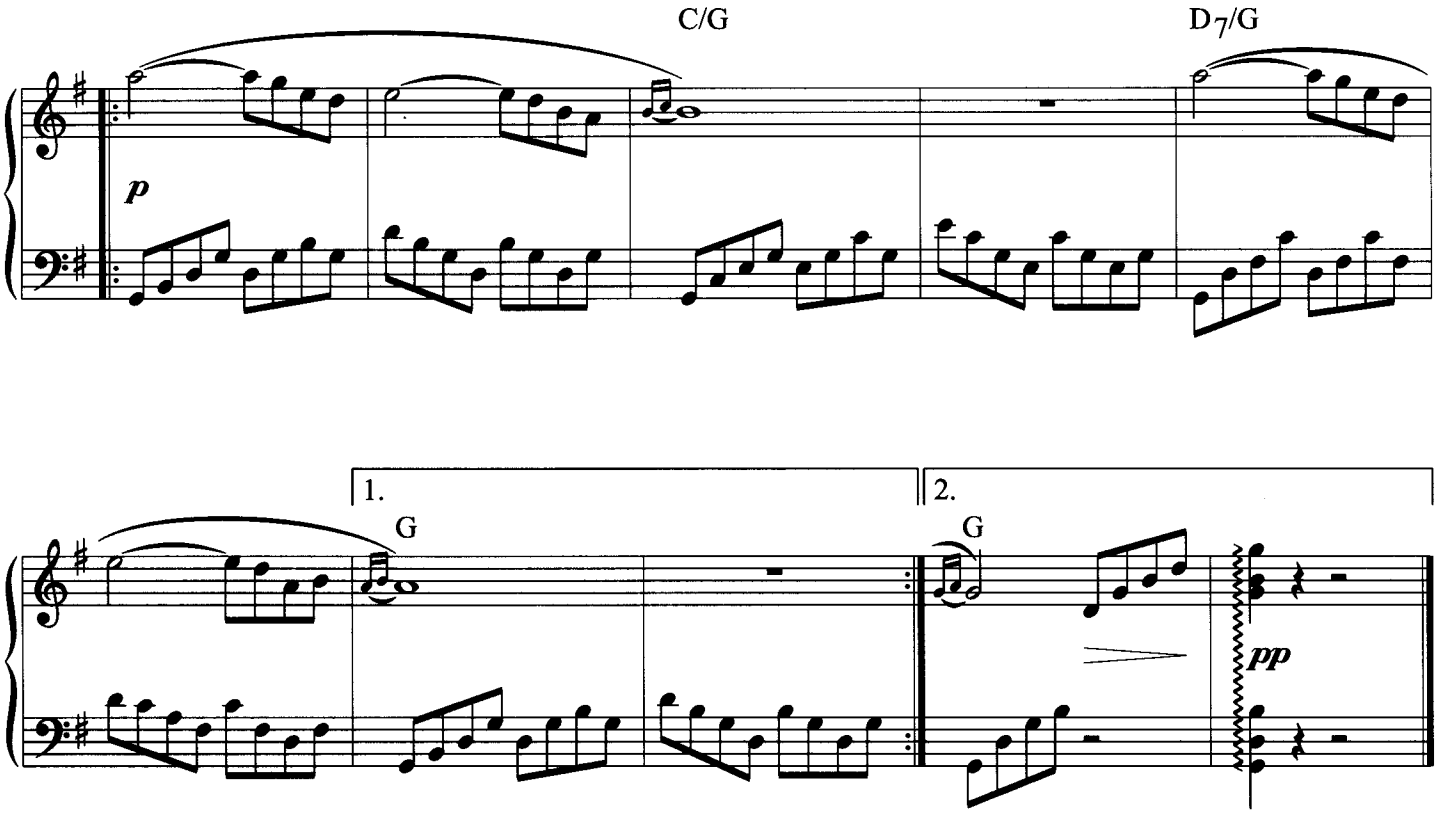

Мэри: Я ровно год тому назад
Надела свадебный наряд.
И с той поры зовусь женой,
А счастье — вот оно со мной!

Припев:
Моя подружка Мэй,
Не подведи гостей!
В дорогу! В путь!
Веселой будь!
Счастливой стать сумей!
Вместе: Моя подружка Мэй,
Не подведи гостей!
В дорогу! В путь!
Веселой будь!
Счастливой стать сумей!

Мэри: Я обещаю: в этот год
Тебе прибавится хлопот.
Но станет муж твоей судьбой...
А счастье — рядышком с тобой!

Припев.

ПОДАРИ МНЕ ЭТОТ МИР

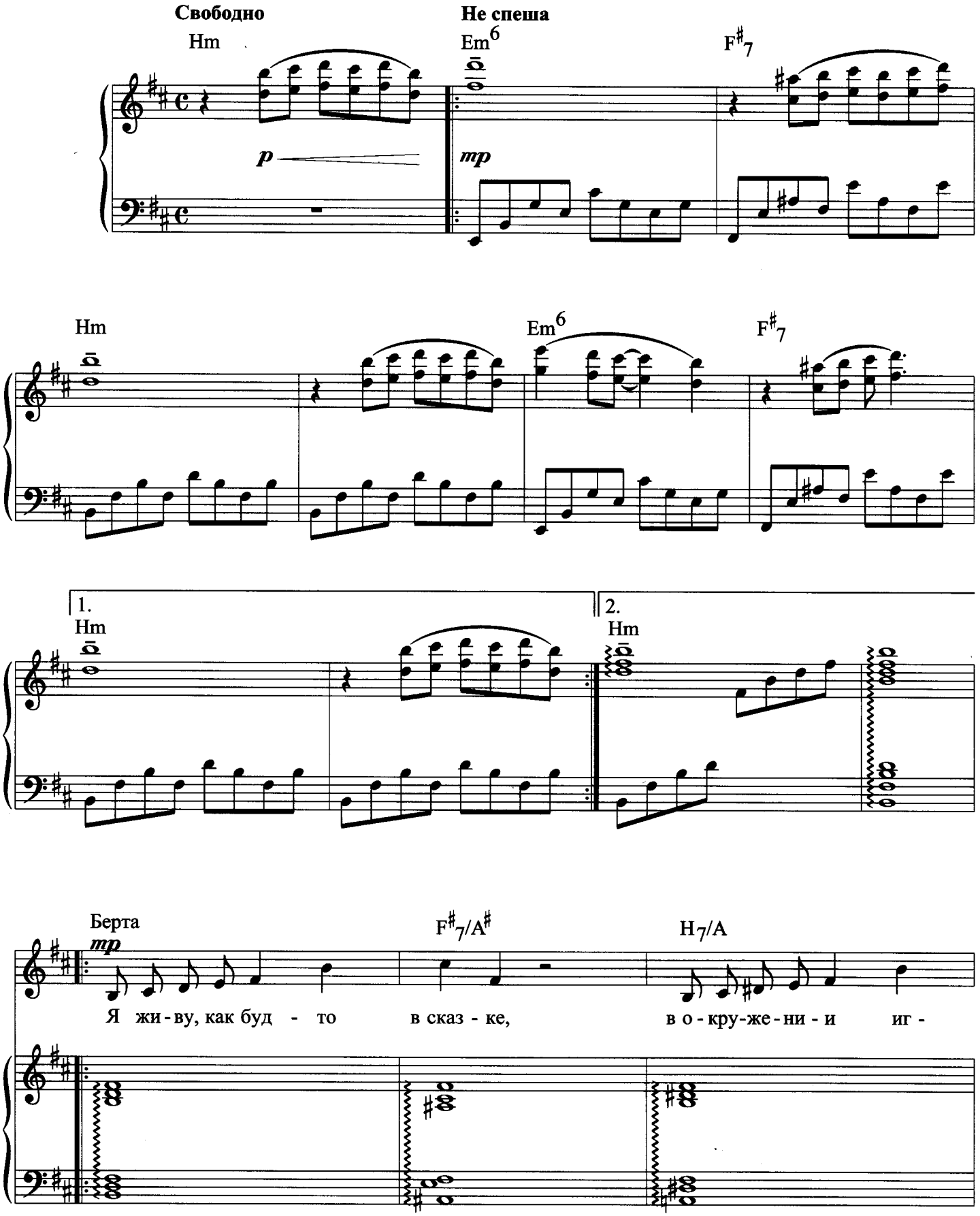

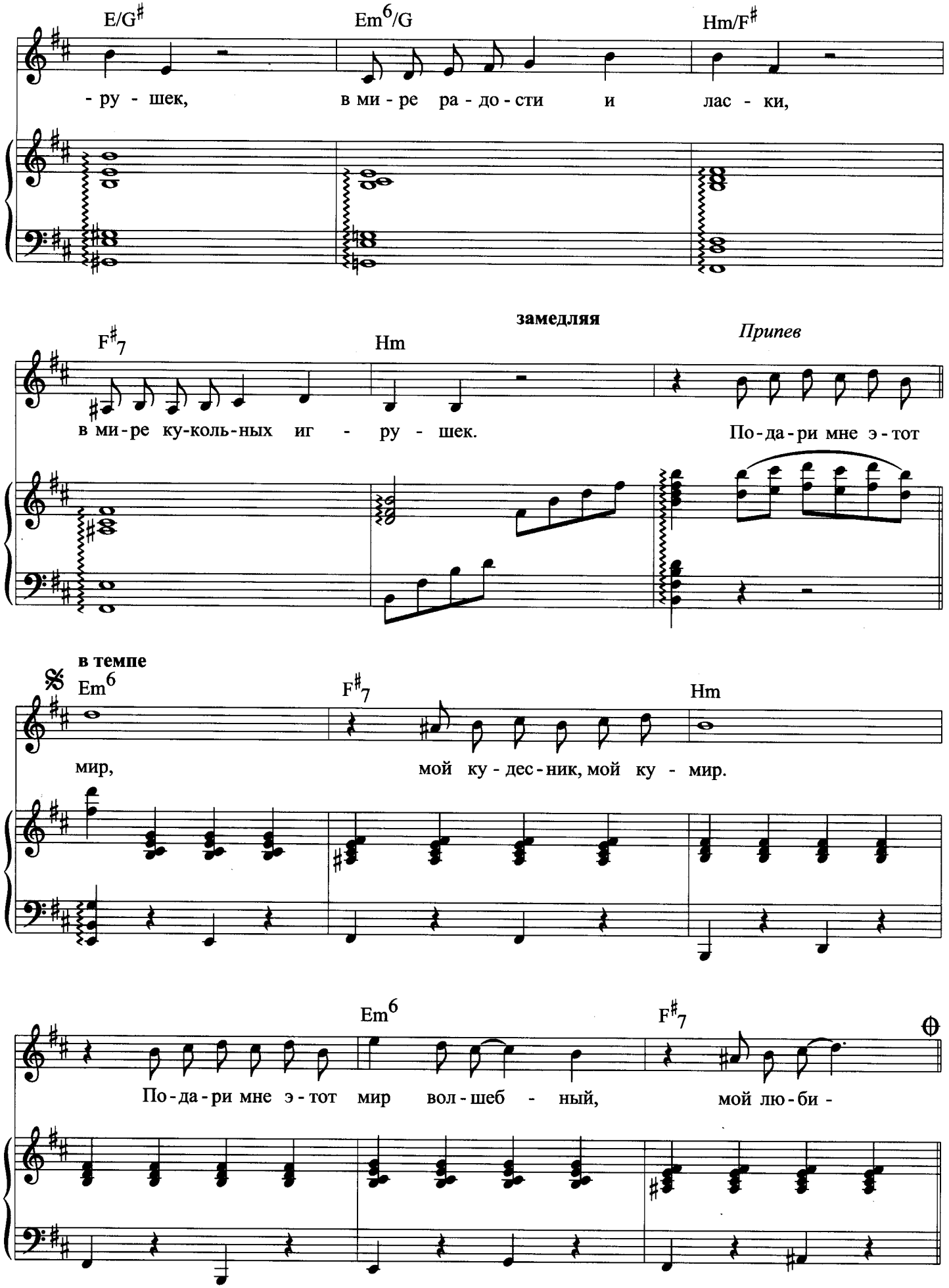
E/G♯
Em6/G
Hm/F♯
- ру - шек, в ми - ре ра - до - сти и лас - ки,
F♯7
Hm
замедляя
Припев
в ми - ре ку - коль - ных иг - ру - шек.
По - да - ри мне э - тот
в темпе
Em6
F♯7
Hm
мир, мой ку - дес - ник, мой ку - мир.
Em6
F♯7
По - да - ри мне э - тот мир вол - шеб - ный, мой лю - би -

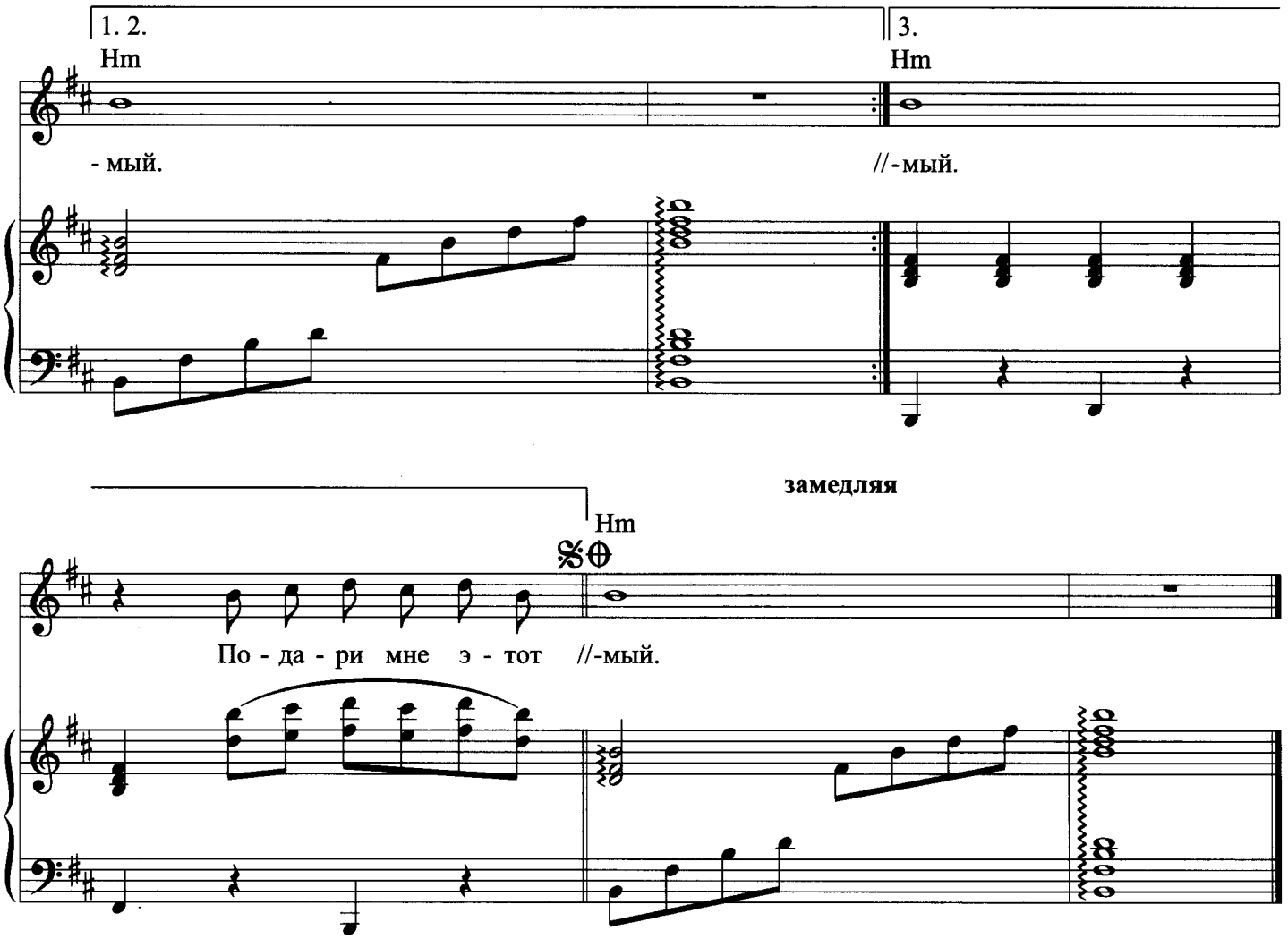

Я живу, как будто в сказке,
В окружении игрушек,
В мире радости и ласки,
В мире кукольных игрушек.

Припев: Подари мне этот мир,
Мой кудесник, мой кумир.
Подари мне этот мир волшебный,
Мой любимый.

Я душою, а не взглядом
Понимаю: счастье рядом.
Мир любви такой безбрежный,
Он восторженный и нежный.

Припев.

Эту тайну не открою
Никому на целом свете.
Будем жить одной судьбою,
Будем счастливы, как дети.

Припев (2 раза).

ЗА ЧАЕМ
(Дуэт Берты и Мэри)

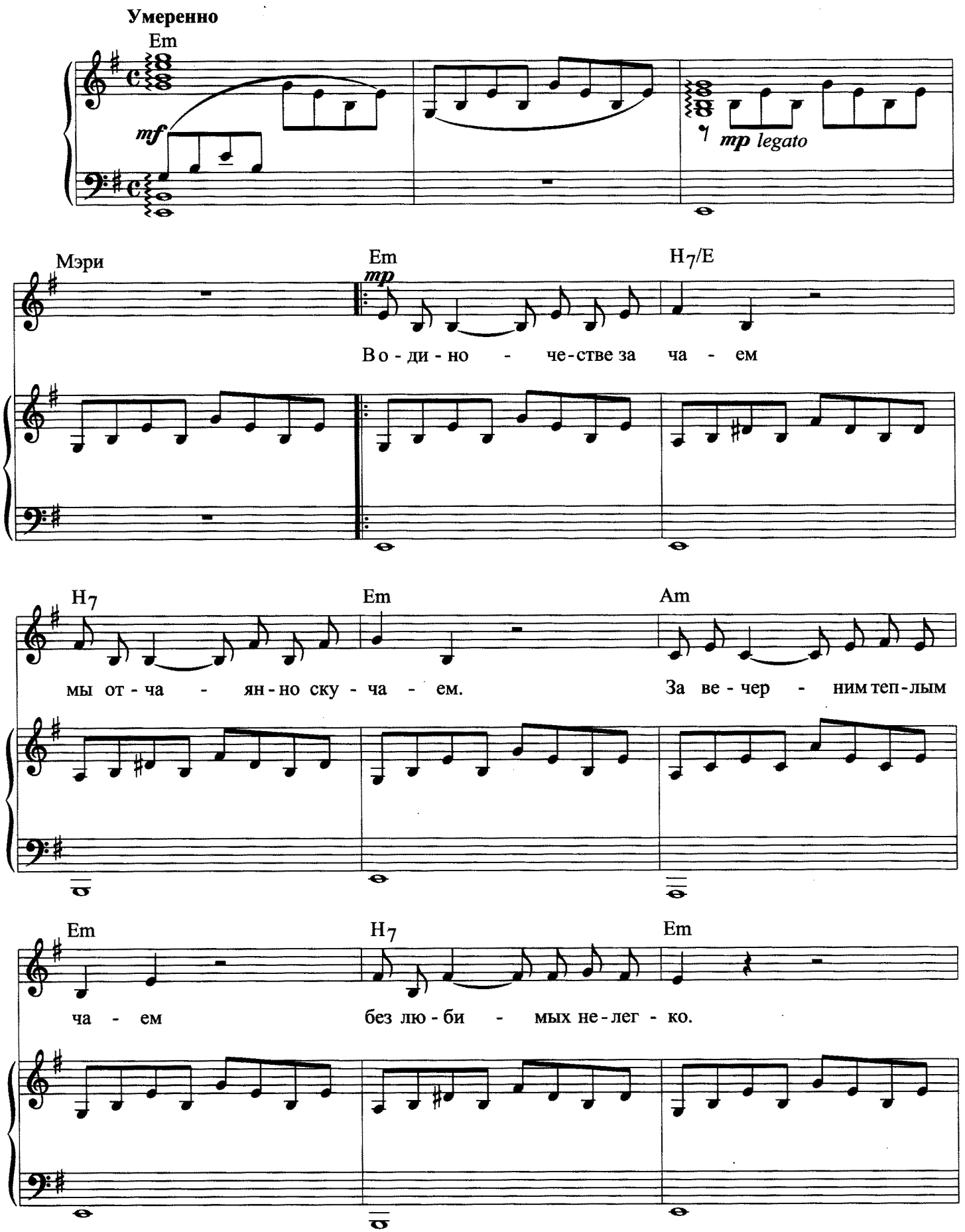

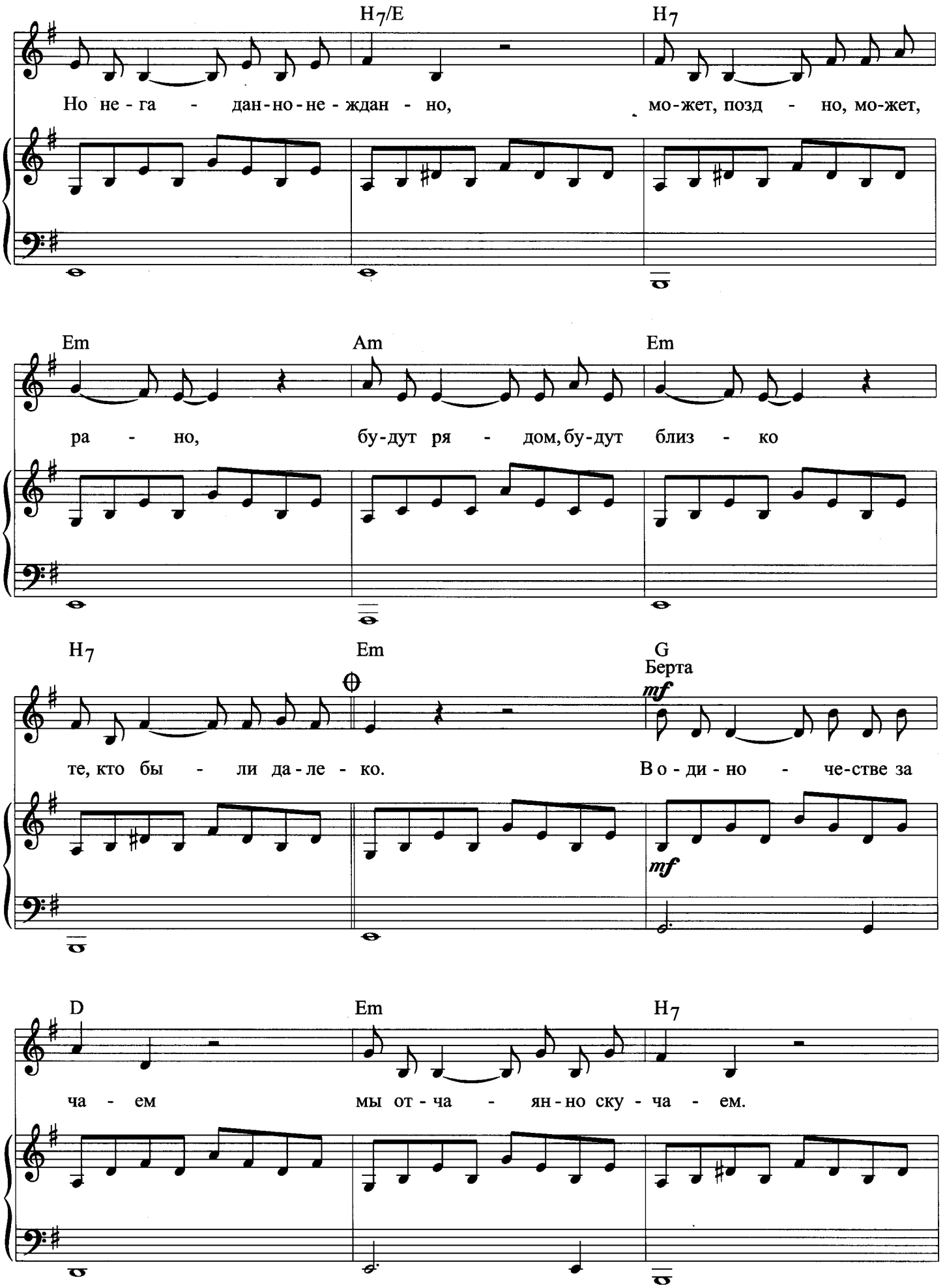
H7/E
H7
Но не - га - дан-но-не - ждан - но, мо-жет, позд - но, мо-жет,
Em
Am
Em
ра - но, бу-дут ря - дом, бу-дут близ - ко
H7
Em
G
Берта
mf
те, кто бы - ли да-ле - ко. В о - ди - но - че-стве за
mf
D
Em
H7
ча - ем мы от - ча - ян-но ску - ча - ем.

G D Em

Те, в ком мы ду-ши не ча - ем, не вер-нут - ся ни-ко-

H7 G D

- гда. Без лю-би - мых по-ста-ре - ем...

Em H7 C D7

Толь-ко ча - ем ду-шу гре - ем. А ум-рем – на бе-лом

G Am6 Em/H H7 Em

све - те не о-ста - нет-ся сле - да!

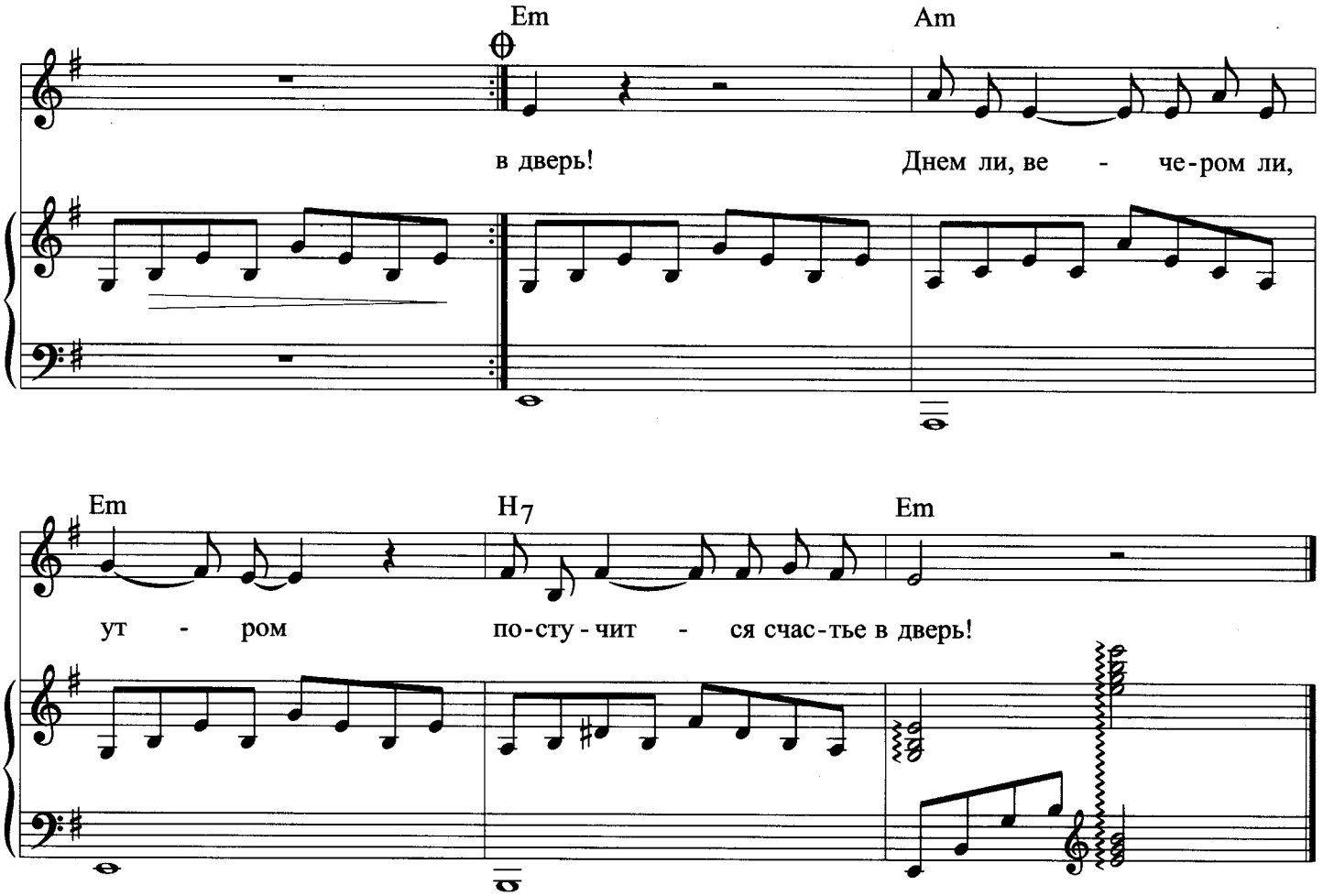

Мэри: В одиночестве за чаем
Мы отчаянно скучаем.
За вечерним теплым чаем
Без любимых нелегко.
Но негаданно-нежданно,
Может, поздно, может, рано,
Будут рядом, будут близко
Те, кто были далеко.

Берта: В одиночестве за чаем
Мы отчаянно скучаем.
Те, в ком мы души не чаем,
Не вернутся никогда.
Без любимых постареем...
Только чаем душу греем.
А умрем — на белом свете
Не останется следа!

Мэри: Если сердце не остынет,
То Господь нас не покинет.
Не оставит! Не покинет.
Только верь, подруга, верь.
Вдруг негаданно-нежданно,
Может, поздно, может, рано,
Днем ли, вечером ли, утром
Постучится счастье в дверь!
Днем ли, вечером ли, утром
Постучится счастье в дверь!

В ГОСТИ!

(Дуэт Мэри и Тилли)

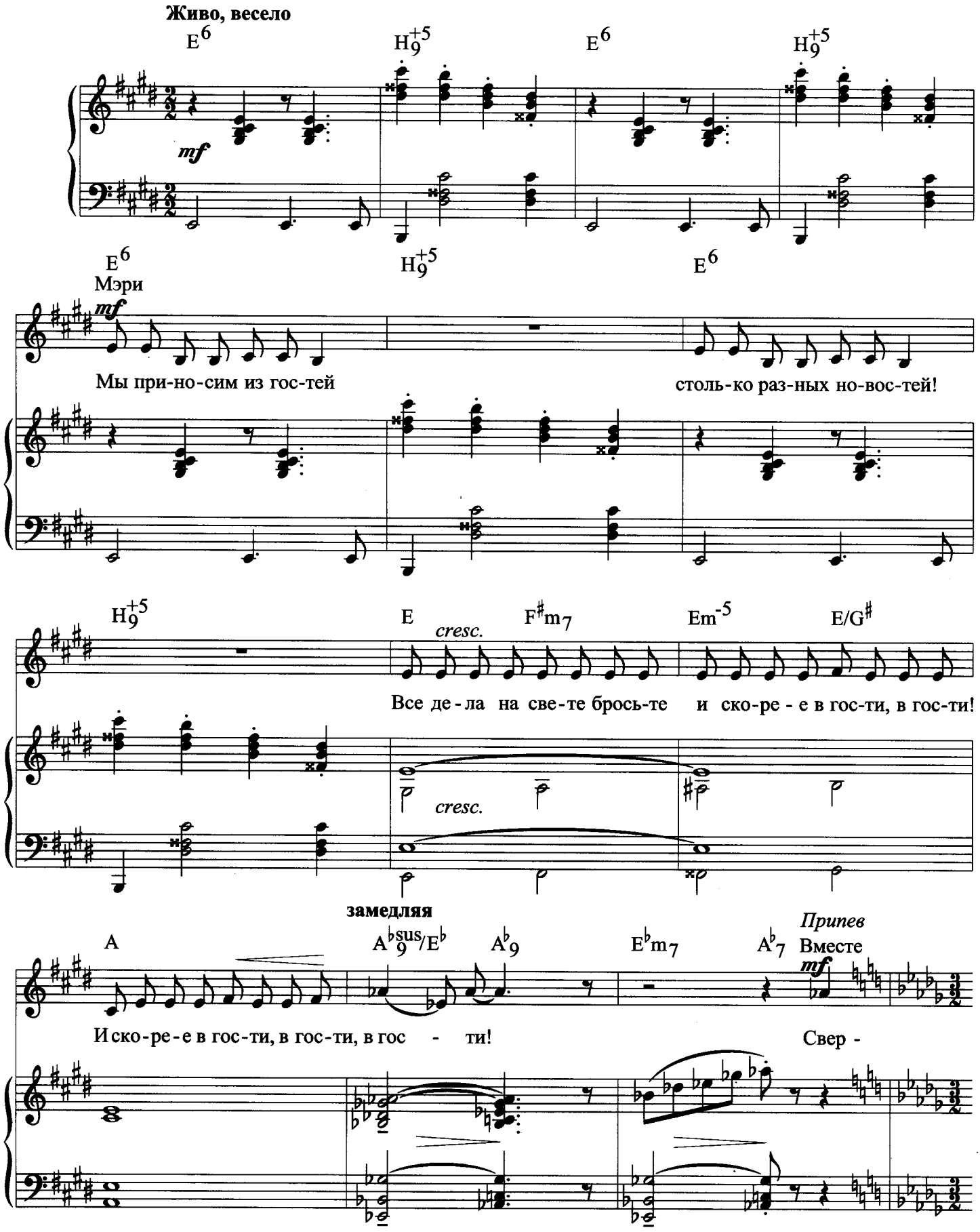

в темпе

D♭6 A♭+5/7 D♭6 G♭6

- чок за ка-ми-ном, семь - я у ка-ми-на. При - выч - на для каж-до - го

mf

A♭9 D♭6 F

замедляя

э - та кар-ти - на. Ко - неч - но, при-я - тен се - мей-ный ка-мин. Но

Немного быстрее

B F/A B F/A B A7

в гос - ти хо-дить лю-бят все как о-дин! Но в гос - ти хо-дить лю-бят все как о -

замедляя Не спеша замедляя

Dm Gm9 B/C C7

- дин! Но в гос - ти хо-дить лю-бят все как о -

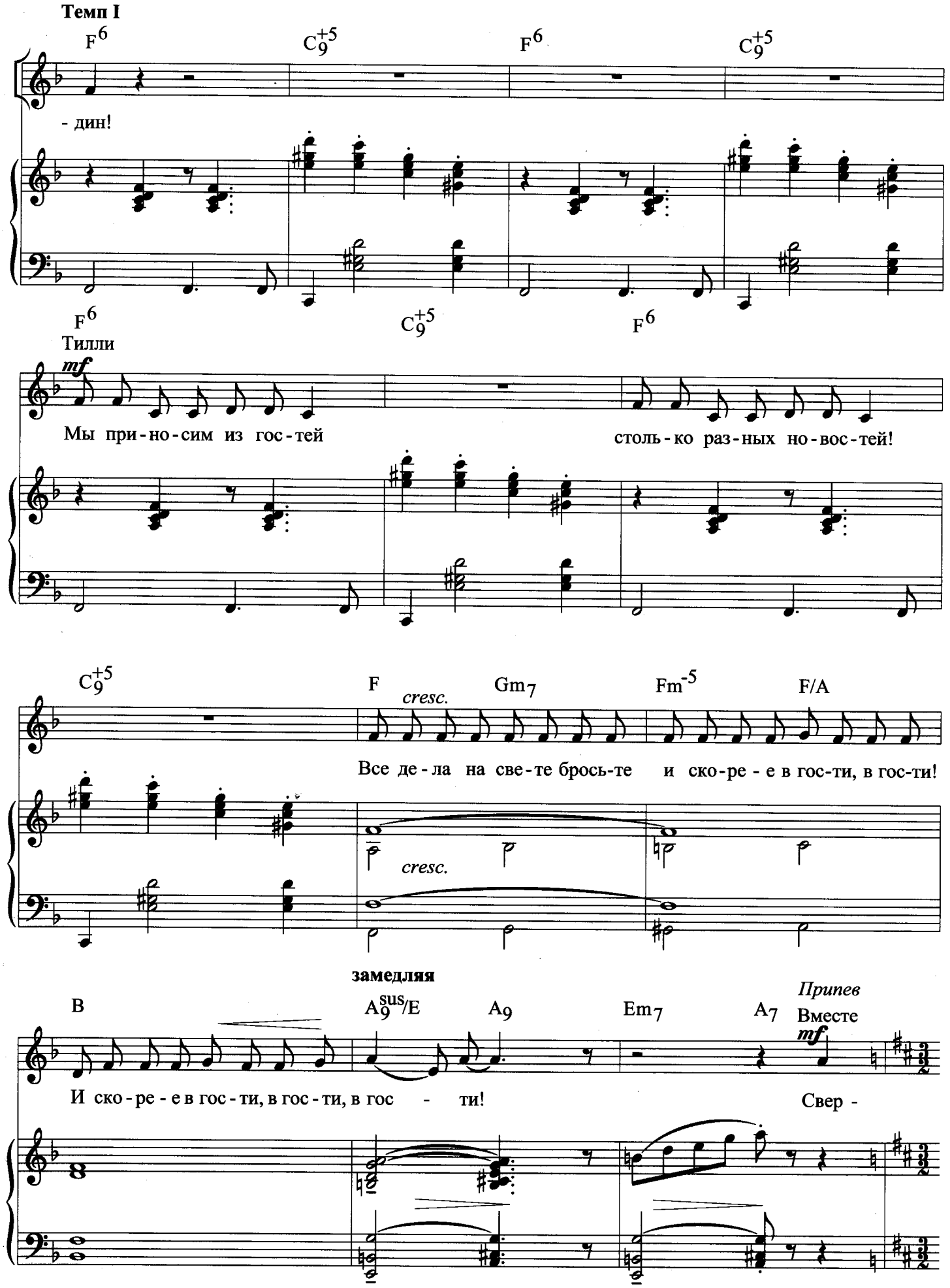
Темп I
F6
C9+5
F6
C9+5
- дин!
F6
C9+5
F6
Тилли
mf
Мы при-но-сим из гос-тей
столь-ко раз-ных но-вос-тей!
C9+5
F
cresc.
Gm7
Fm-5
F/A
Все де-ла на све-те брось-те
и ско-ре-е в гос-ти, в гос-ти!
cresc.
замедляя
B
A9sus/E
A9
Em7
A7
Припев
Вместе
mf
И ско-ре-е в гос-ти, в гос-ти, в гос - ти!
Свер -

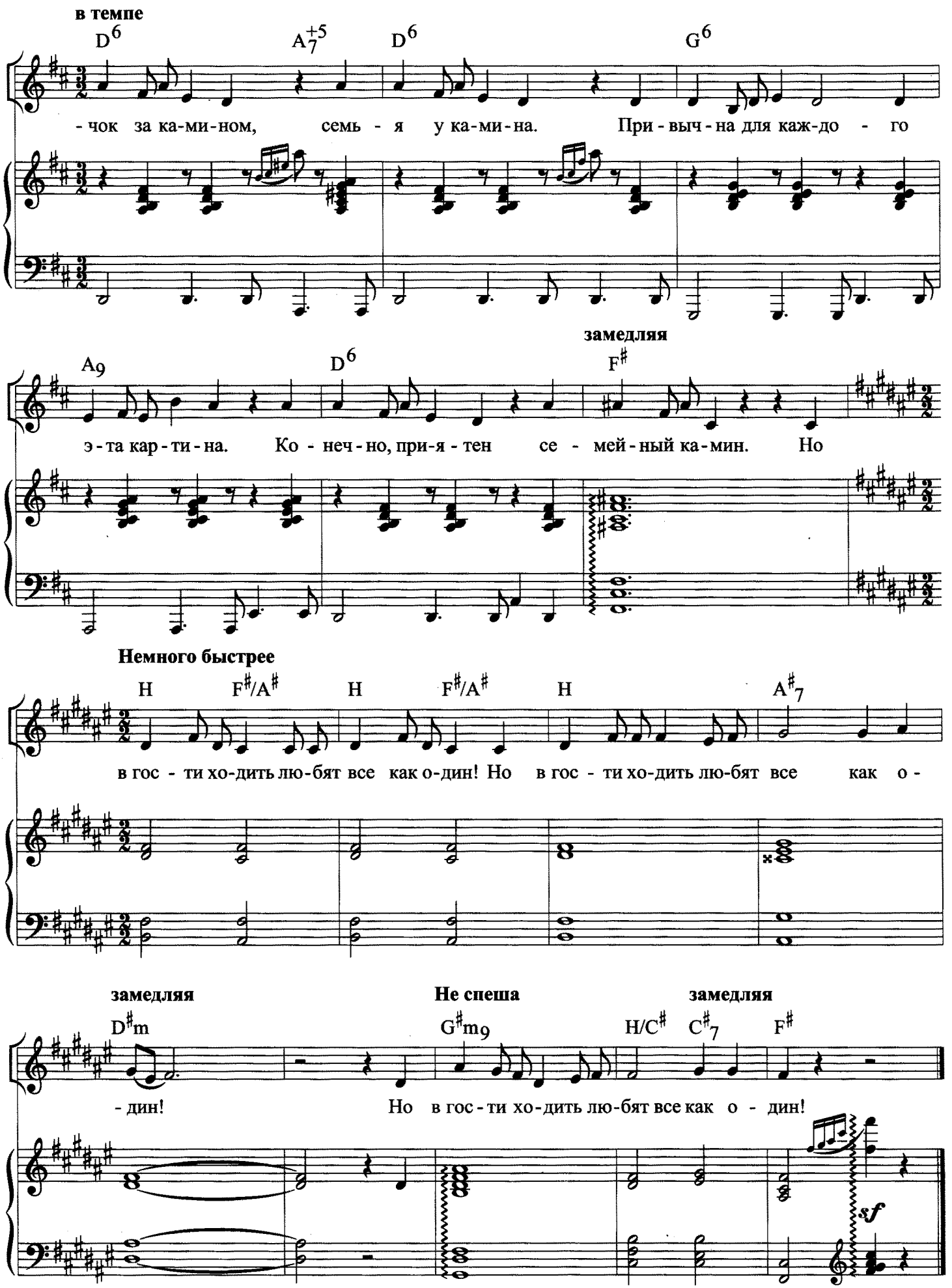
в темпе
D6 A7+5 D6 G6
- чок за ка-ми-ном, семь - я у ка-ми-на. При - выч - на для каж-до - го
замедляя
A9 D6 F#
э - та кар - ти - на. Ко - неч - но, при-я - тен се - мей - ный ка-мин. Но
Немного быстрее
H F#/A# H F#/A# H A#7
в гос - ти хо-дить лю-бят все как о-дин! Но в гос - ти хо-дить лю-бят все как о -
замедляя
Не спеша
замедляя
D#m G#m9 H/C# C#7 F#
- дин! Но в гос - ти хо-дить лю-бят все как о - дин!
sf

ПЕСНЯ ТЕКЛТОНА

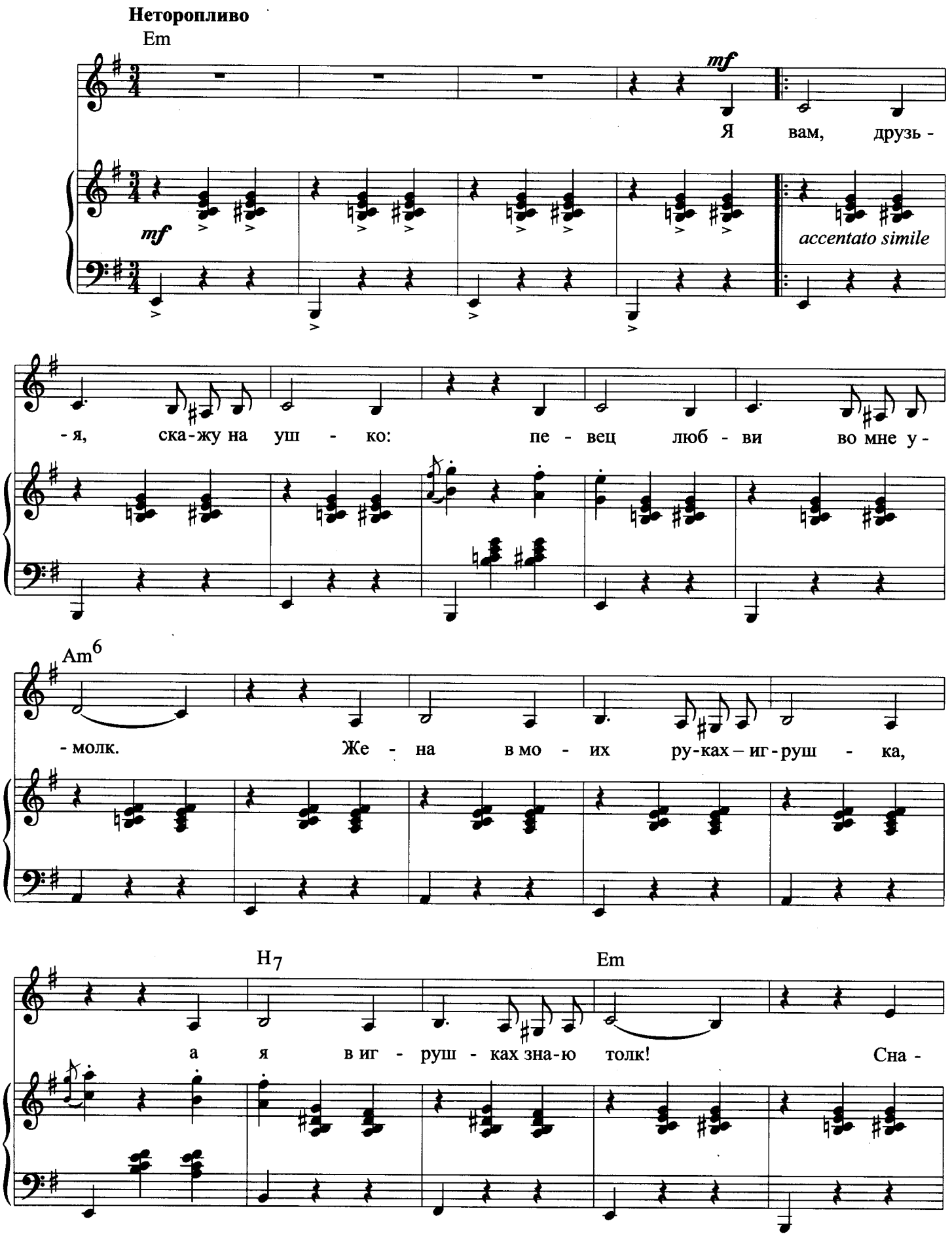

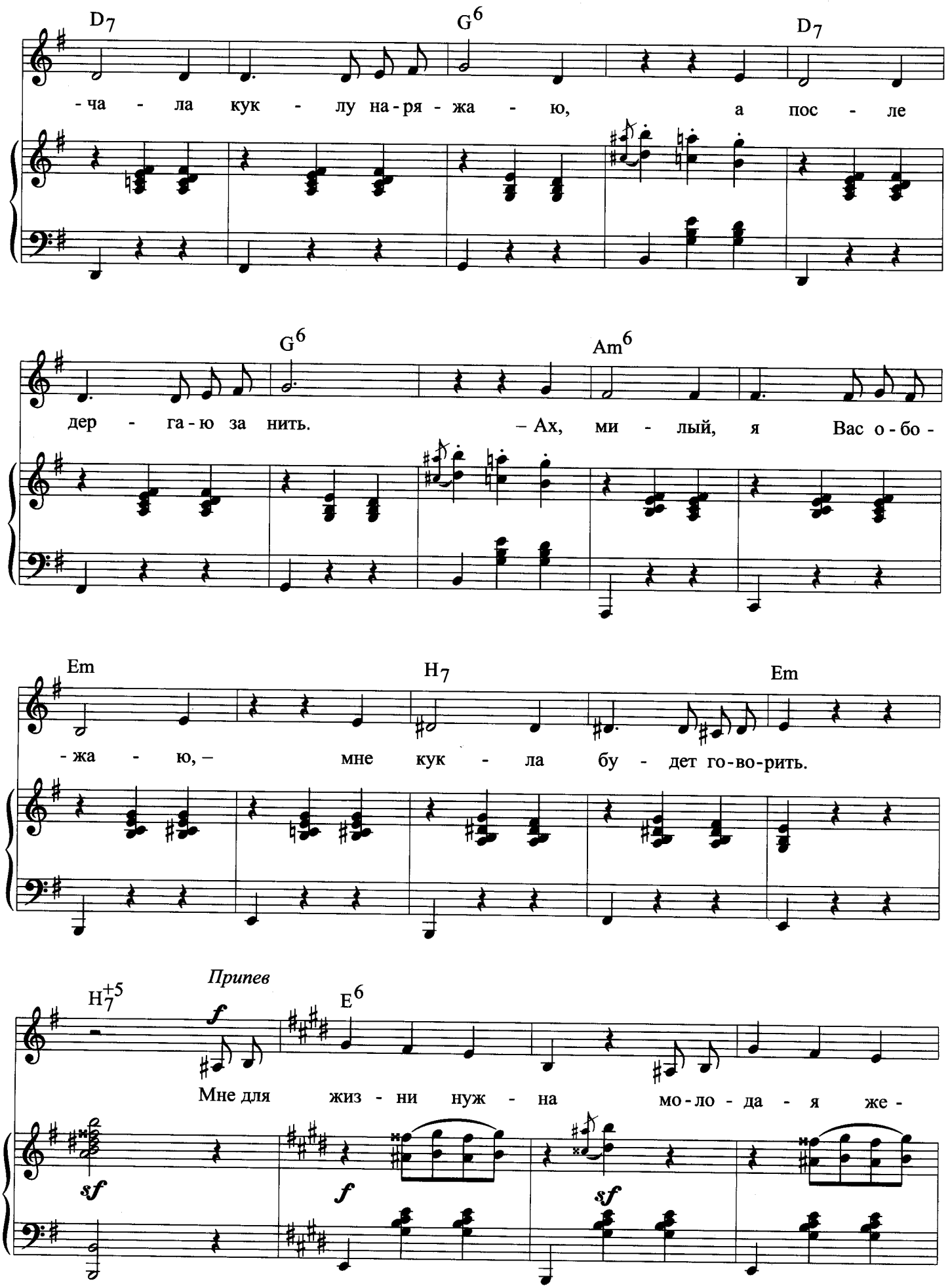
D7 G6 D7
-ча - ла кук - лу на-ря - жа - ю, а пос - ле
G6 Am6
дер - га-ю за нить. – Ах, ми - лый, я Вас о-бо -
Em H7 Em
-жа - ю, – мне кук - ла бу - дет го-во-рить.
H7+5
Припев
f
E6
Мне для жиз - ни нуж - на мо-ло - да - я же -
sf
f
sf

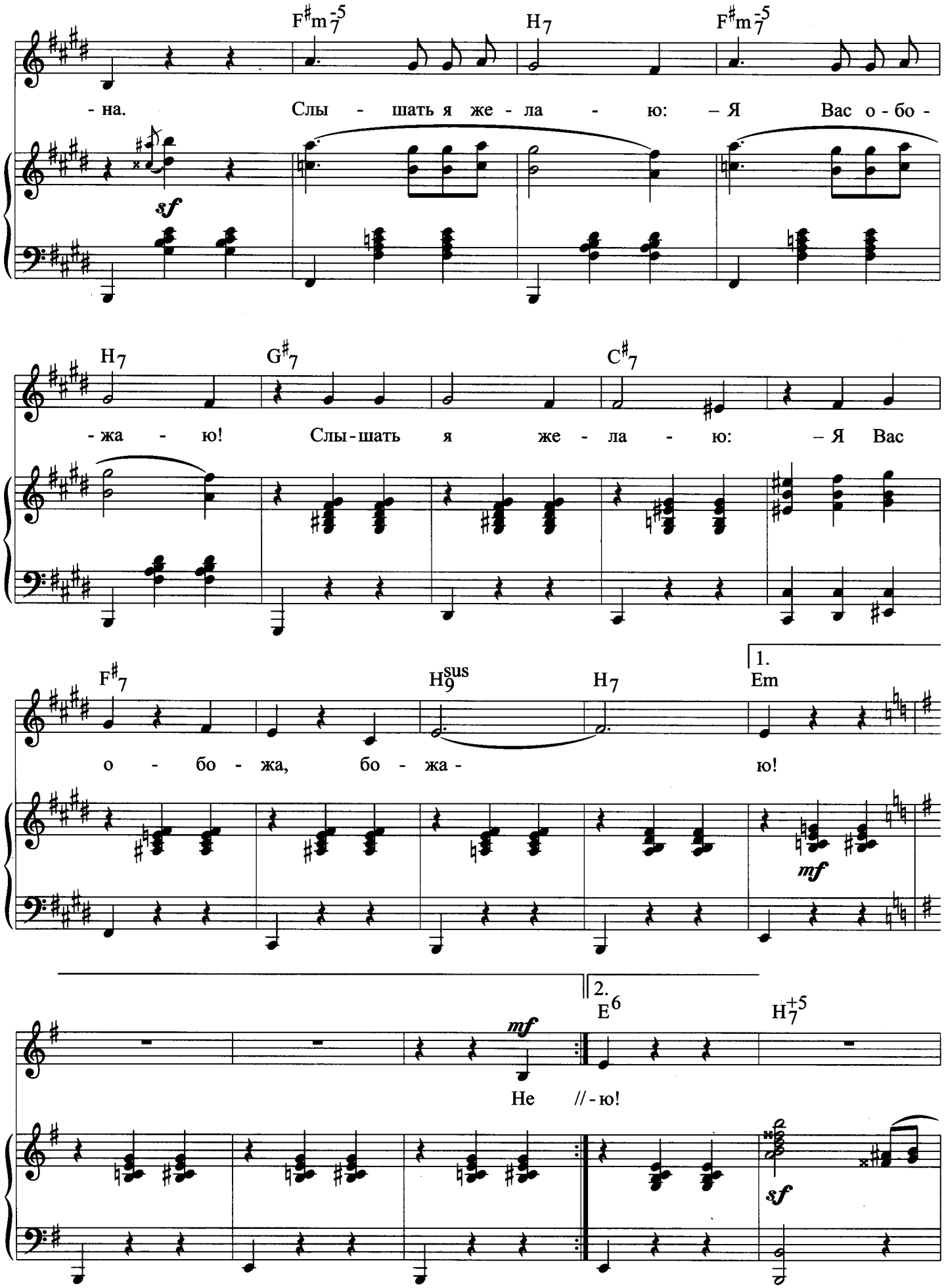
F♯m7-5
H7
F♯m7-5
- на. Слы - шать я же - ла - ю: – Я Вас о - бо -
sf
H7
G♯7
C♯7
- жа - ю! Слы - шать я же - ла - ю: – Я Вас
F♯7
H9sus
H7
1.
Em
о - бо - жа, бо - жа - ю!
mf
mf
2.
E6
H7+5
Не //- ю!
sf

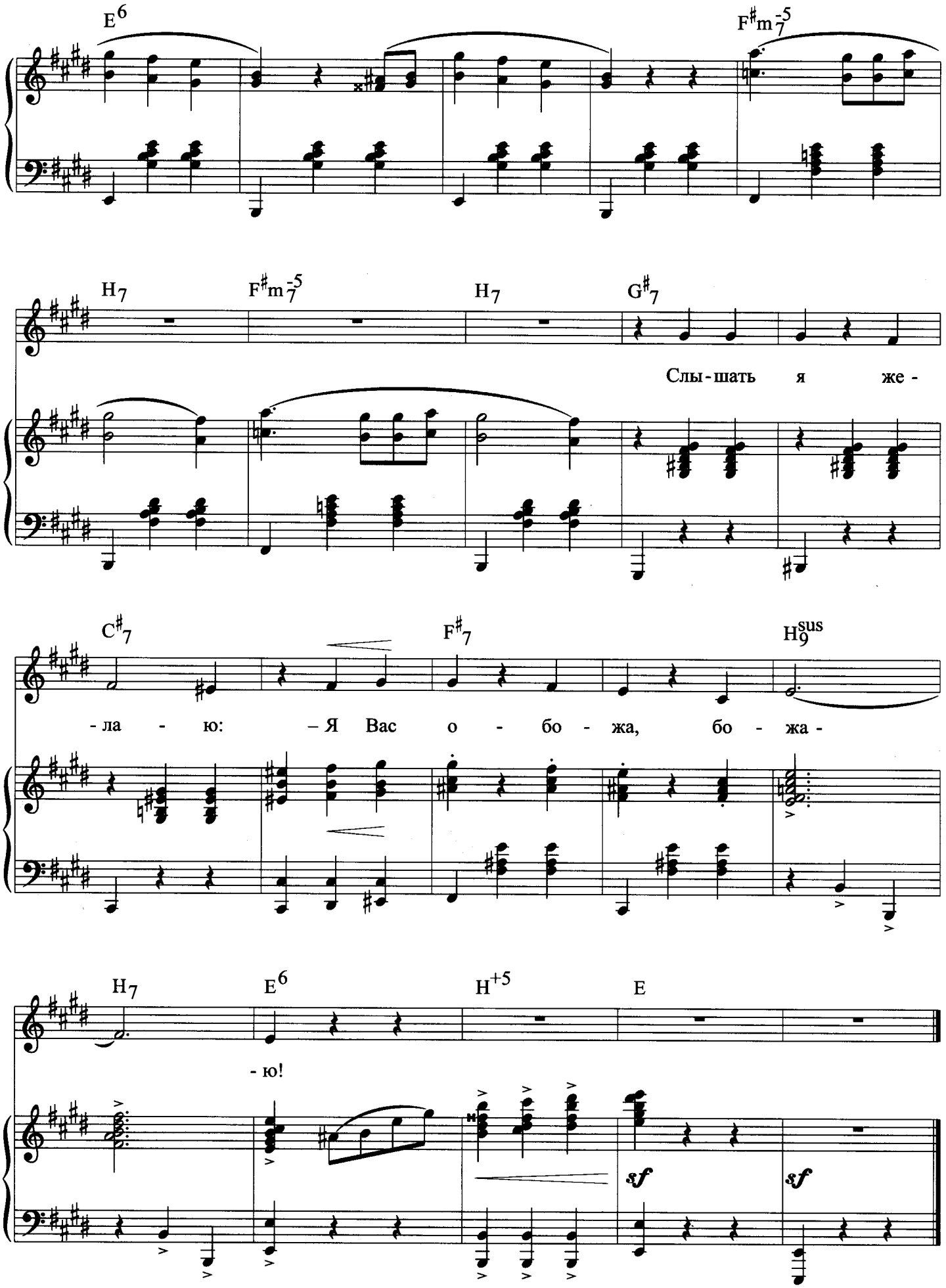
E6
F#m7-5
H7
F#m7-5
H7
G#7
Слы-шать я же-
C#7
F#7
H9sus
-ла - ю: – Я Вас о - бо - жа, бо - жа -
H7
E6
H+5
E
-ю!
sf
sf

Я вам, друзья, скажу на ушко:
Певец любви во мне умолк.
Жена в моих руках — игрушка,
А я в игрушках знаю толк!

Сначала куклу наряжаю,
А после дергаю за нить.
— Ах, милый, я Вас обожаю,—
Мне кукла будет говорить.

Припев: Мне для жизни нужна
Молодая жена.
Слышать я желаю:
— Я Вас обожаю!
Слышать я желаю:
— Я Вас обо-жа, бо-жа-ю!

Не Аполлон я. И не молод.
Я не артист. Не музыкант.
Зато семье не страшен голод.
Ведь я игрушек фабрикант!

Игрушки — это не игрушки!
Мы будем вместе — ты и я!
Тебе надену побрякушки
И будет крепкою семья!

Припев: Мне для жизни нужна
Молодая жена.
Слышать я желаю:
— Я Вас обожаю!
Слышать я желаю:
— Я Вас обо-жа, бо-жа-ю!
Слышать я желаю:
— Я Вас обо-жа, бо-жа-ю!

У КАМИНА

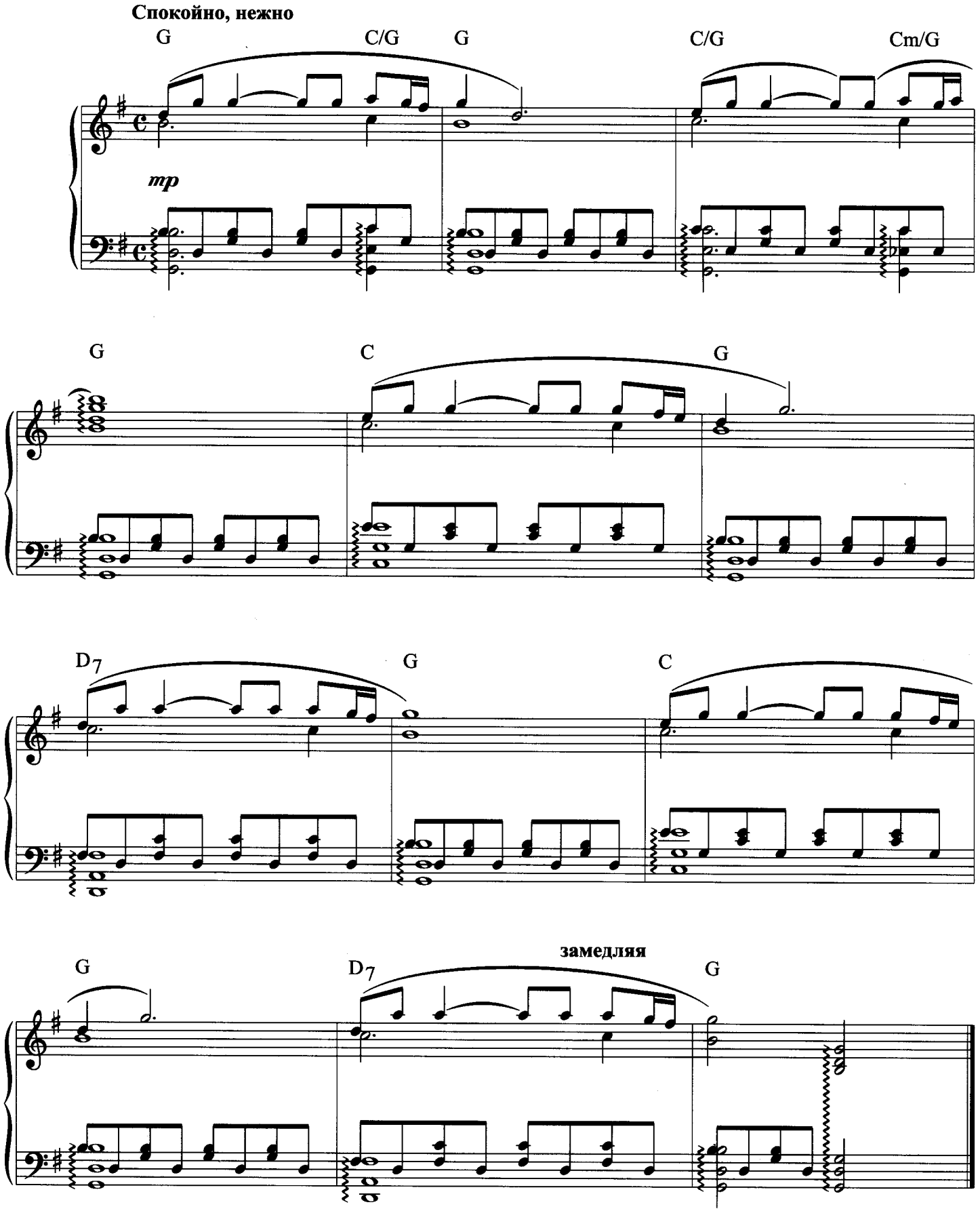

ПЕЧАЛЬНАЯ ПЕСЕНКА СВЕРЧКА

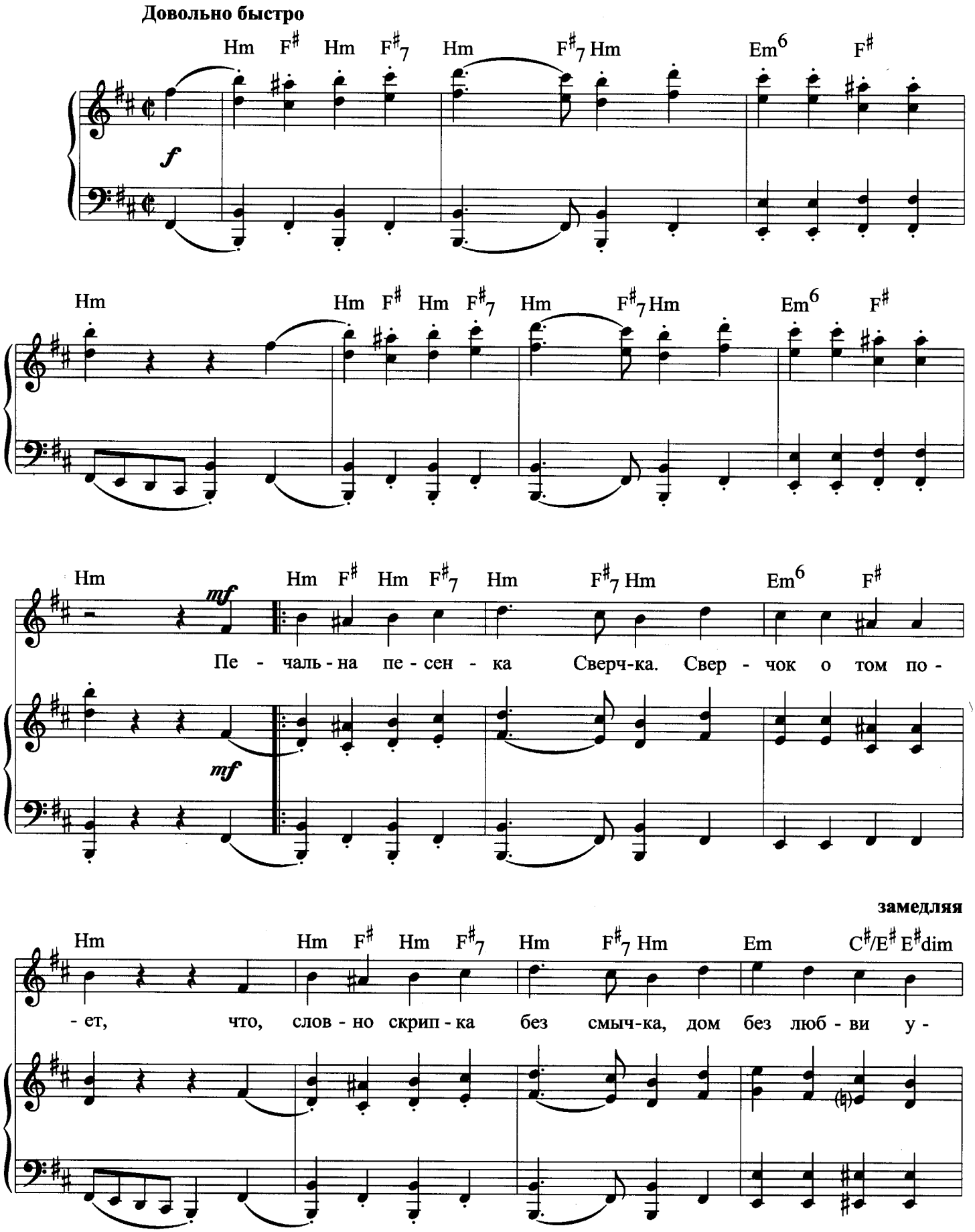

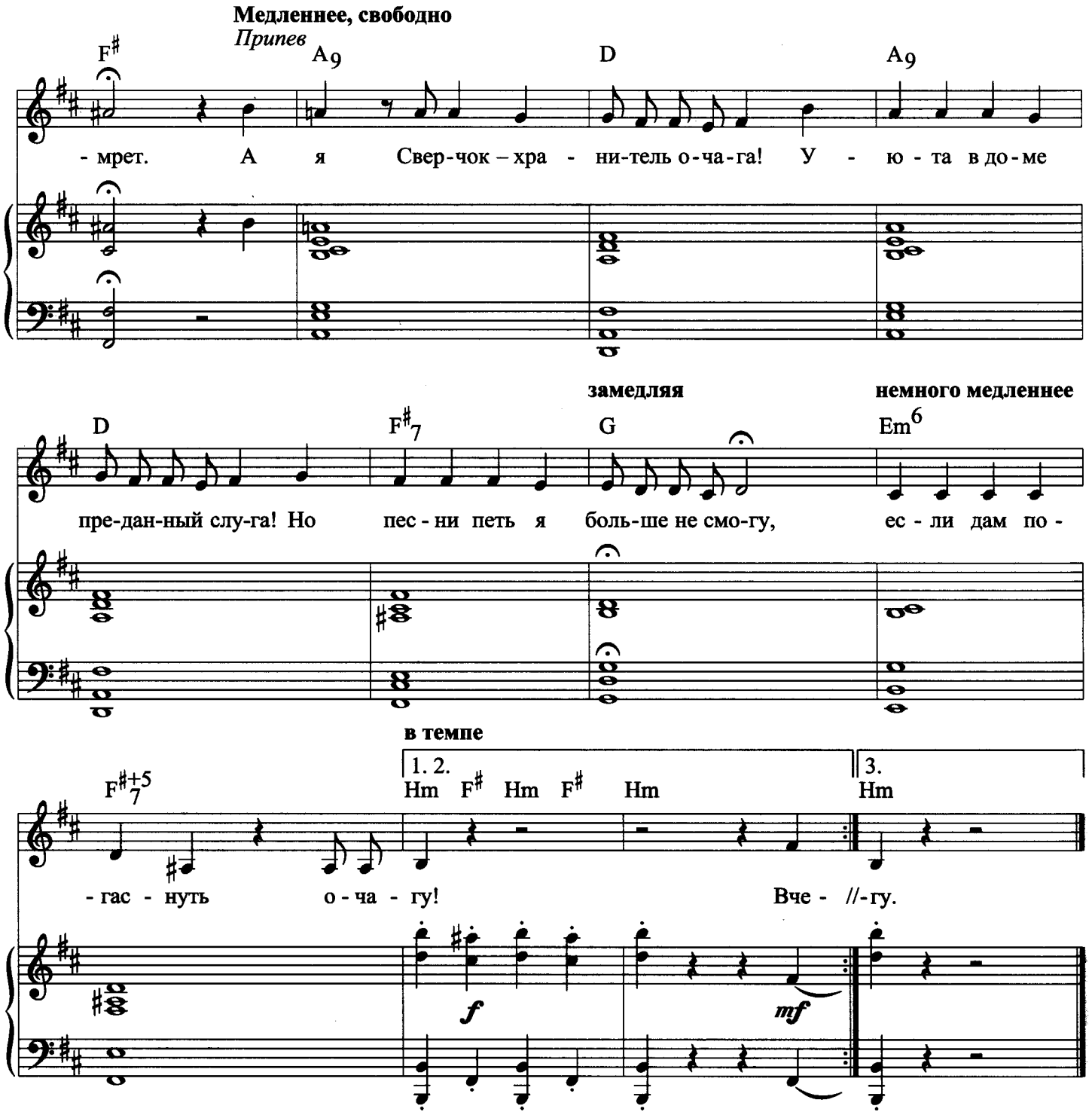

Печальна песенка Сверчка.
Сверчок о том поет,
Что, словно скрипка без смычка,
Дом без любви умрет.

Припев: А я Сверчок — хранитель очага!
Уюта в доме преданный слуга!
Но песни петь я больше не смогу,
Если дам погаснуть очагу!

Вчера бурлил весельем дом,
И в нем любовь жила...

Теперь лишь грусть осталась в нем,
А в очаге — зола!

Припев.

Так неужели все прошло —
Молчанья пробил час?
Победу одержало Зло
И свет Добра угас?!

Припев: Но я Сверчок — хранитель очага!
Уюта в доме преданный слуга.
И покориться Злу я не могу!
Я не дам погаснуть очагу.

ЗАПРЕТНЫЙ ПЛОД
(Песня Сверчка)

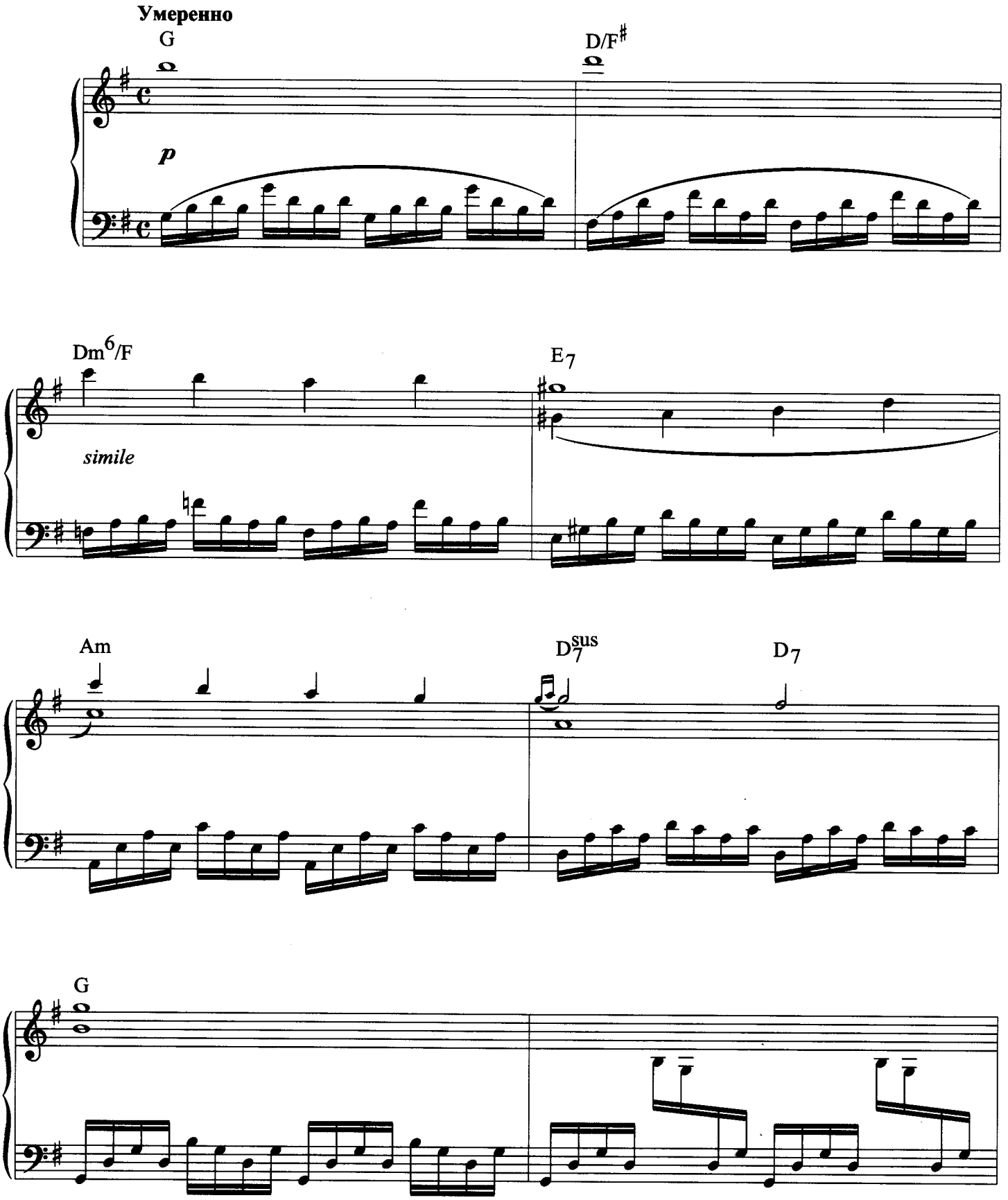

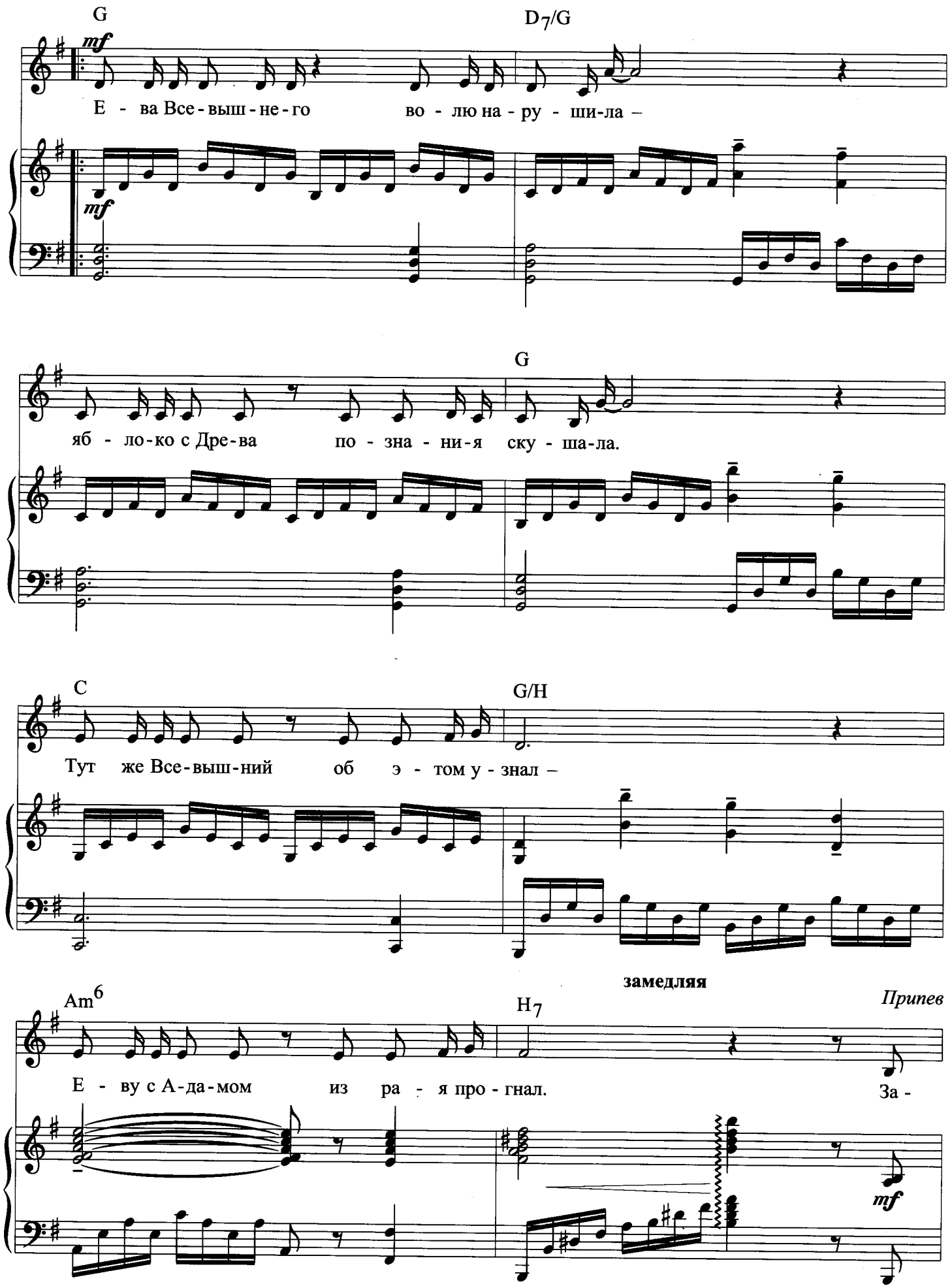
G
D7/G
mf
Е - ва Все-выш-не-го во - лю на - ру - ши-ла –
mf
G
яб - ло-ко с Дре-ва по - зна - ни-я ску - ша-ла.
C
G/H
Тут же Все-выш-ний об э - том у - знал –
замедляя
Am6
H7
Припев
Е - ву с А-да-мом из ра - я про - гнал.
За -
mf

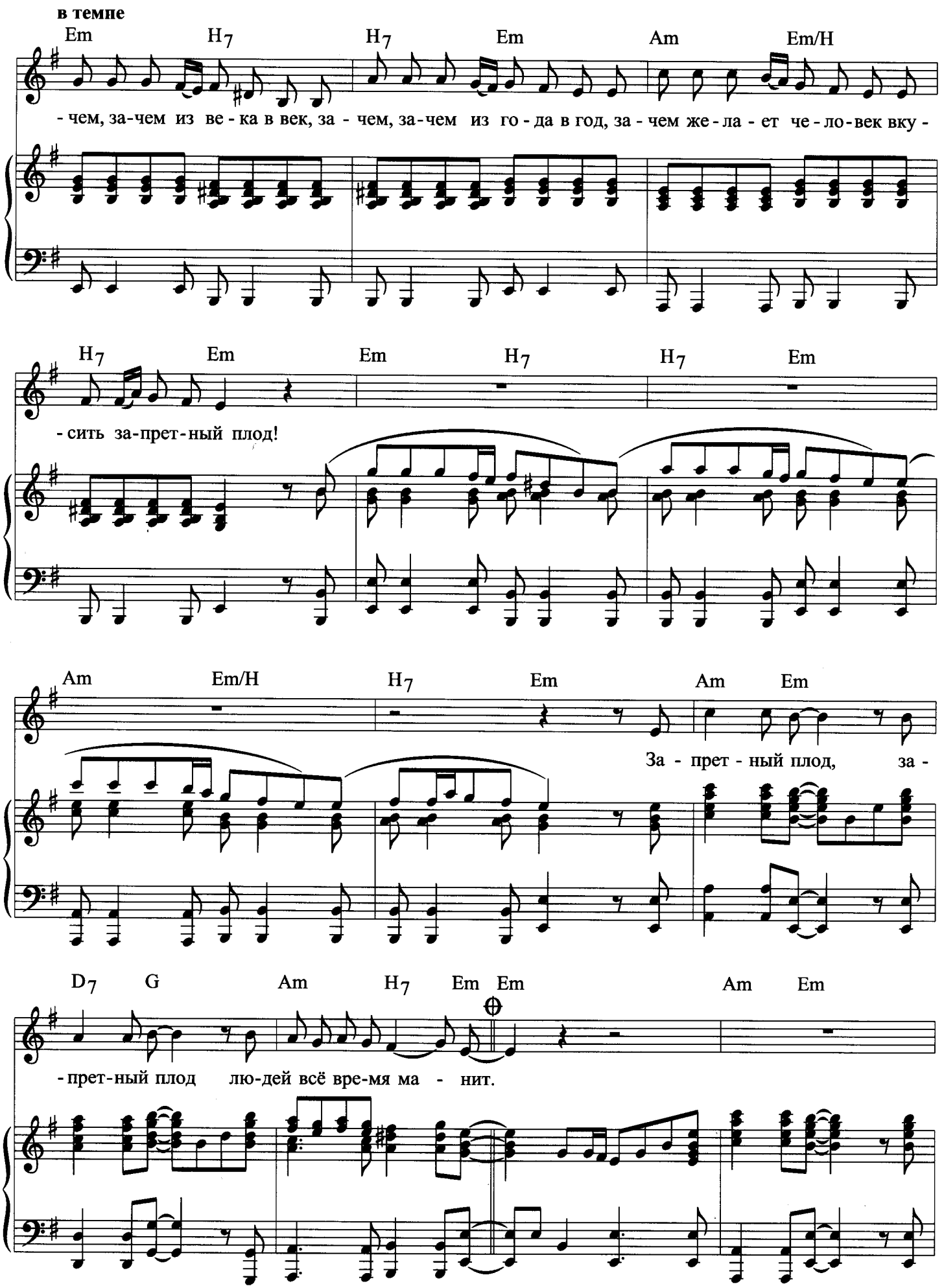
в темпе
Em H7 H7 Em Am Em/H
- чем, за-чем из ве - ка в век, за - чем, за-чем из го - да в год, за - чем же - ла - ет че - ло - век вку -
H7 Em Em H7 H7 Em
- сить за-прет-ный плод!
Am Em/H H7 Em Am Em
За - прет - ный плод, за -
D7 G Am H7 Em Em Am Em
- прет-ный плод лю-дей всё вре-мя ма - нит.

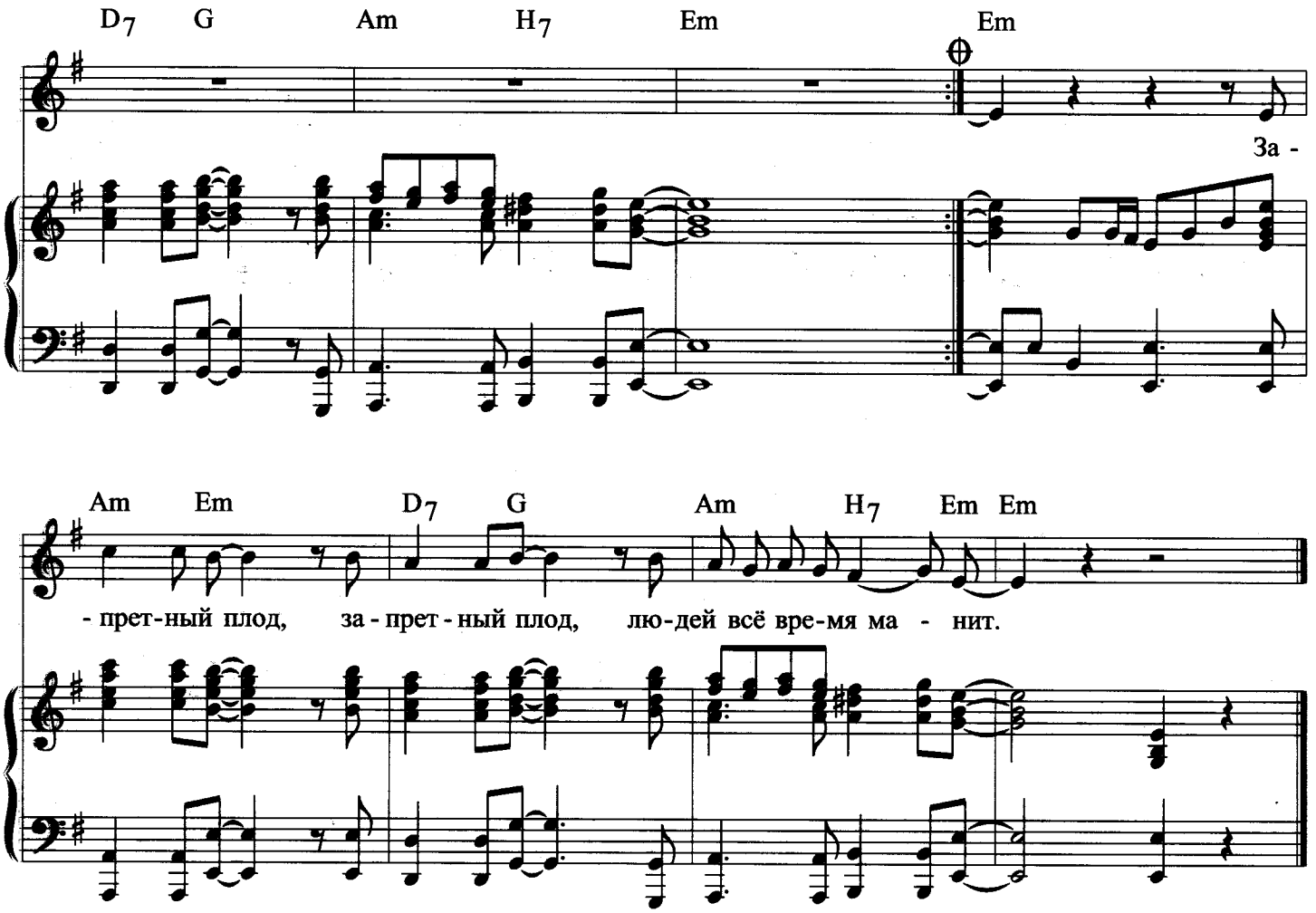

Ева Всевышнего волю нарушила —
Яблоко с Древа познания скушала.
Тут же Всевышний об этом узнал —
Еву с Адамом из рая прогнал.

Припев: Зачем, зачем из века в век,
Зачем, зачем из года в год,
Зачем желает человек
Вкусить запретный плод!
Запретный плод, запретный плод
Людей всё время манит.

Ах, неужели все люди греховные?
Все нарушают заветы духовные?
Женщина! Разве не помнишь добра?
Ты создана из мужского ребра!

Припев: Зачем, зачем из века в век,
Зачем, зачем из года в год,
Зачем желает человек
Вкусить запретный плод!
Запретный плод, запретный плод
Людей всё время манит.
Запретный плод, запретный плод
Людей всё время манит.

ЕДЕТ-ЕДЕТ
(Дуэт Мэри и Тилли)

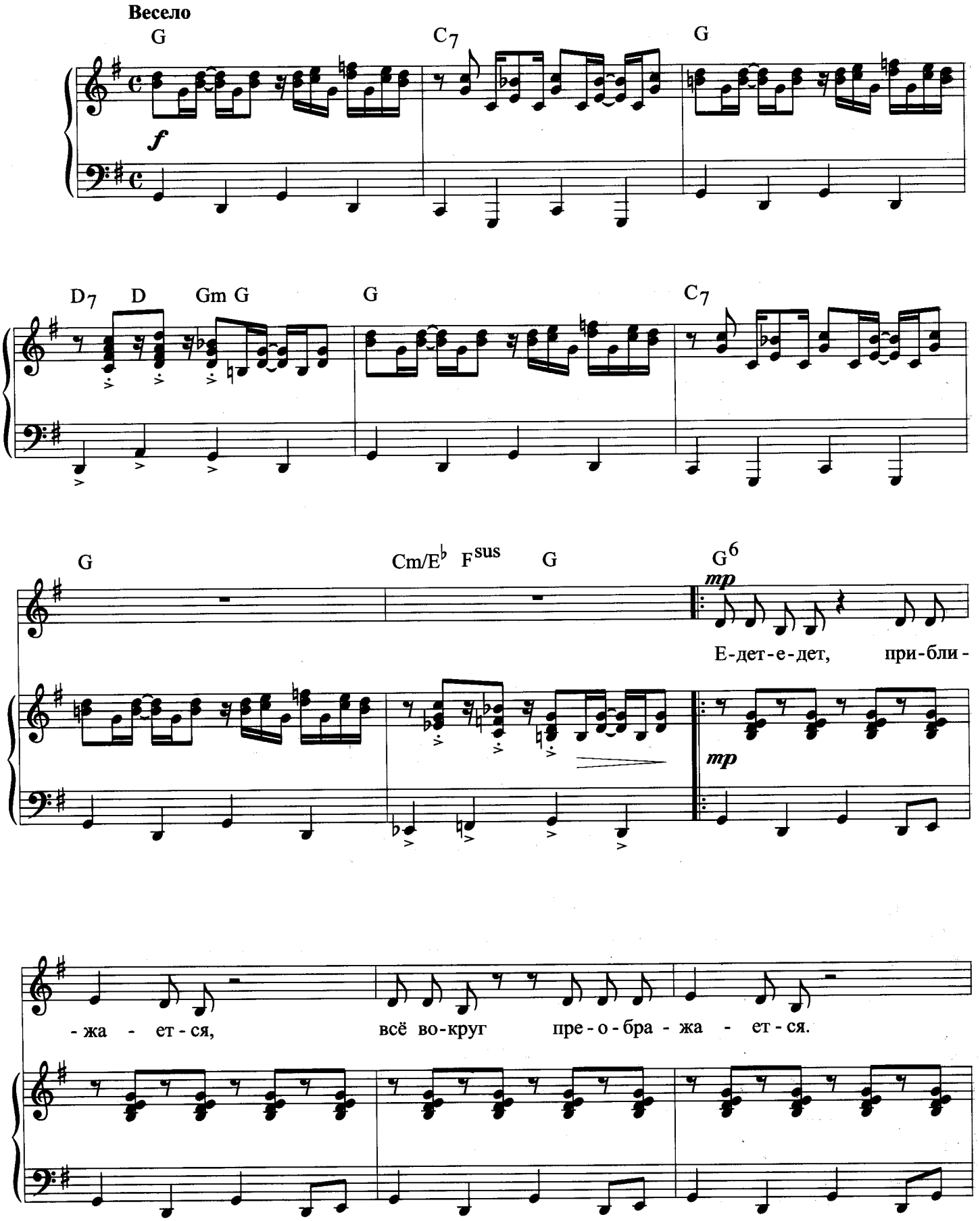

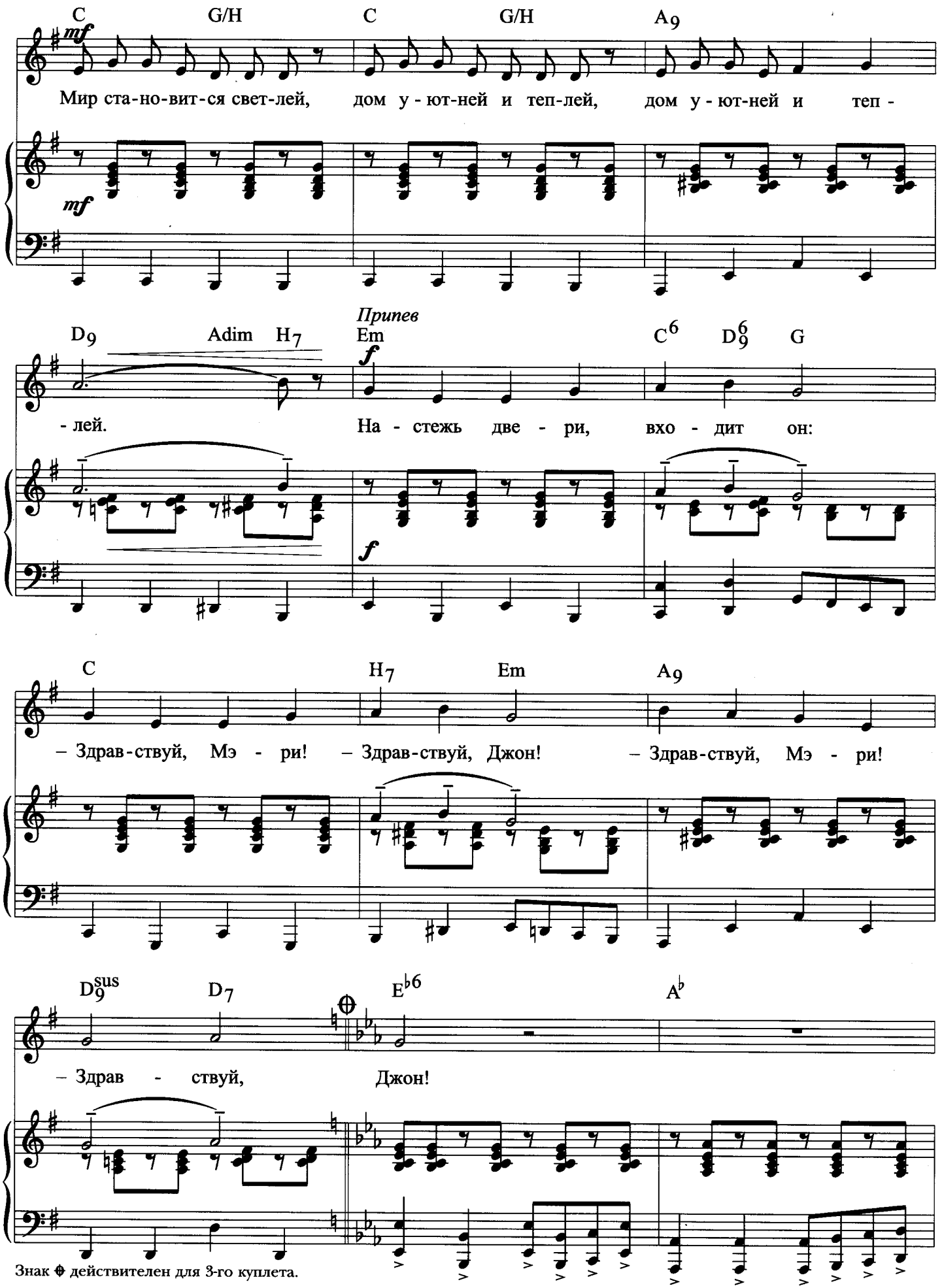

Знак ⊕ действителен для 3-го куплета.

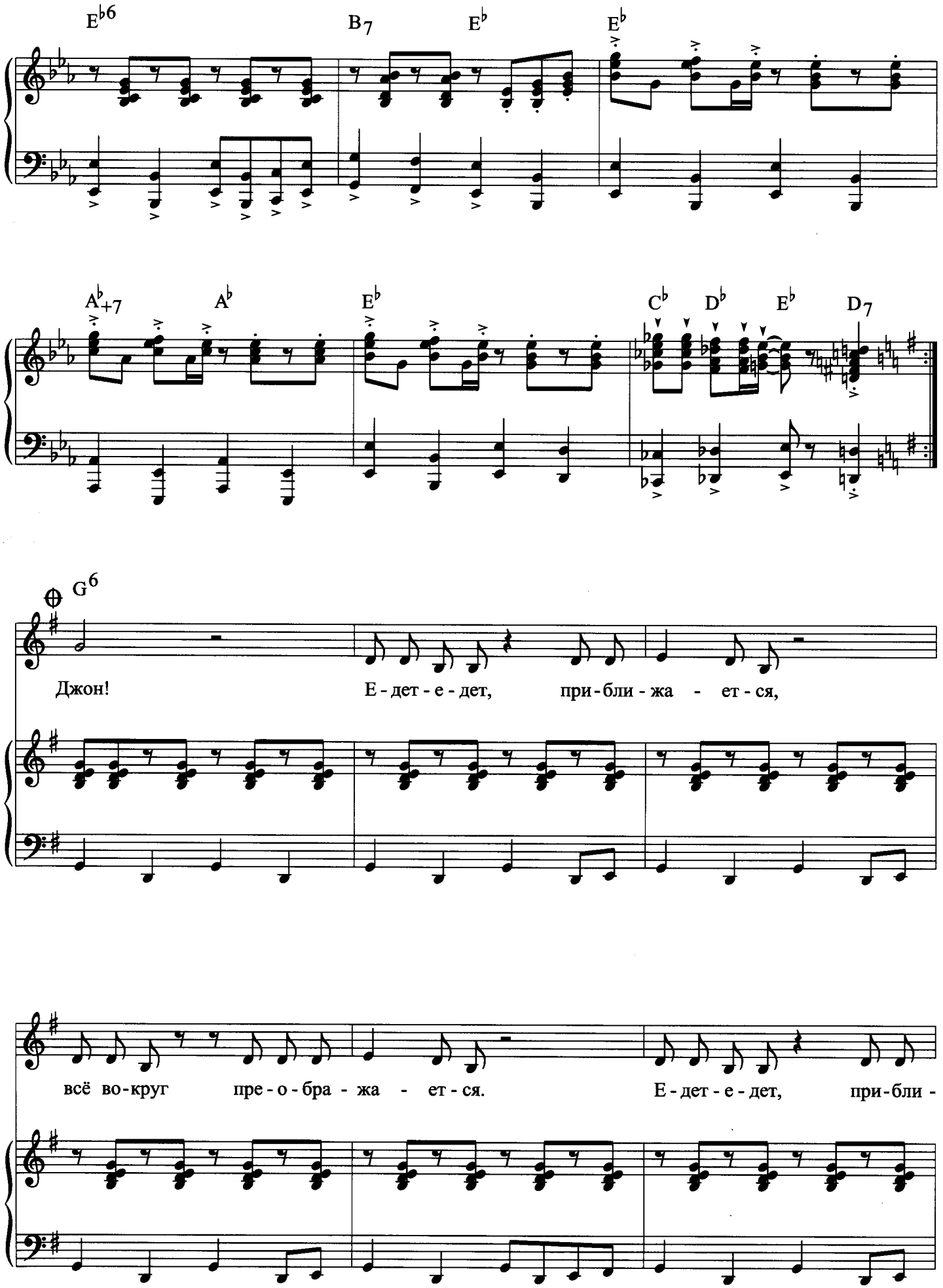
E♭6
B7
E♭
E♭
A♭+7
A♭
E♭
C♭
D♭
E♭
D7
G6
Джон!
Е - дет - е - дет, при - бли - жа - ет - ся,
всё во - круг пре - о - бра - жа - ет - ся.
Е - дет - е - дет, при - бли -

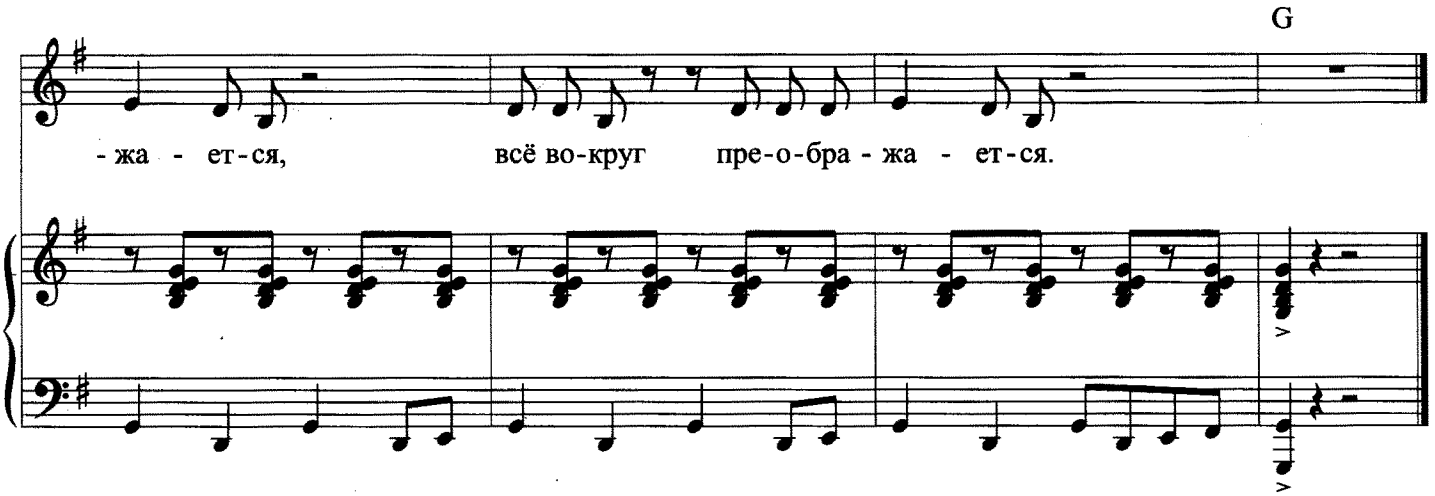

Едет-едет, приближается,
Всё вокруг преображается.
Мир становится светлей,
Дом уютней и теплей,
Дом уютней и теплей.

Припев: Настежь двери, входит он:
— Здравствуй, Мэри!
— Здравствуй, Джон!
— Здравствуй, Мэри!
— Здравствуй, Джон!

Едет-едет, приближается,
Всё вокруг преображается.
В красном платье налегке
Пляшет пламя в очаге,
Пляшет пламя в очаге.

Припев.

Едет-едет, приближается,
Всё вокруг преображается.
И мелодия сверчка
Так и рвется в облака,
Так и рвется в облака.

Припев.

Едет-едет, приближается,
Всё вокруг преображается.
Едет-едет, приближается,
Всё вокруг преображается.

СЧИТАЛКА
(Берта и отец)

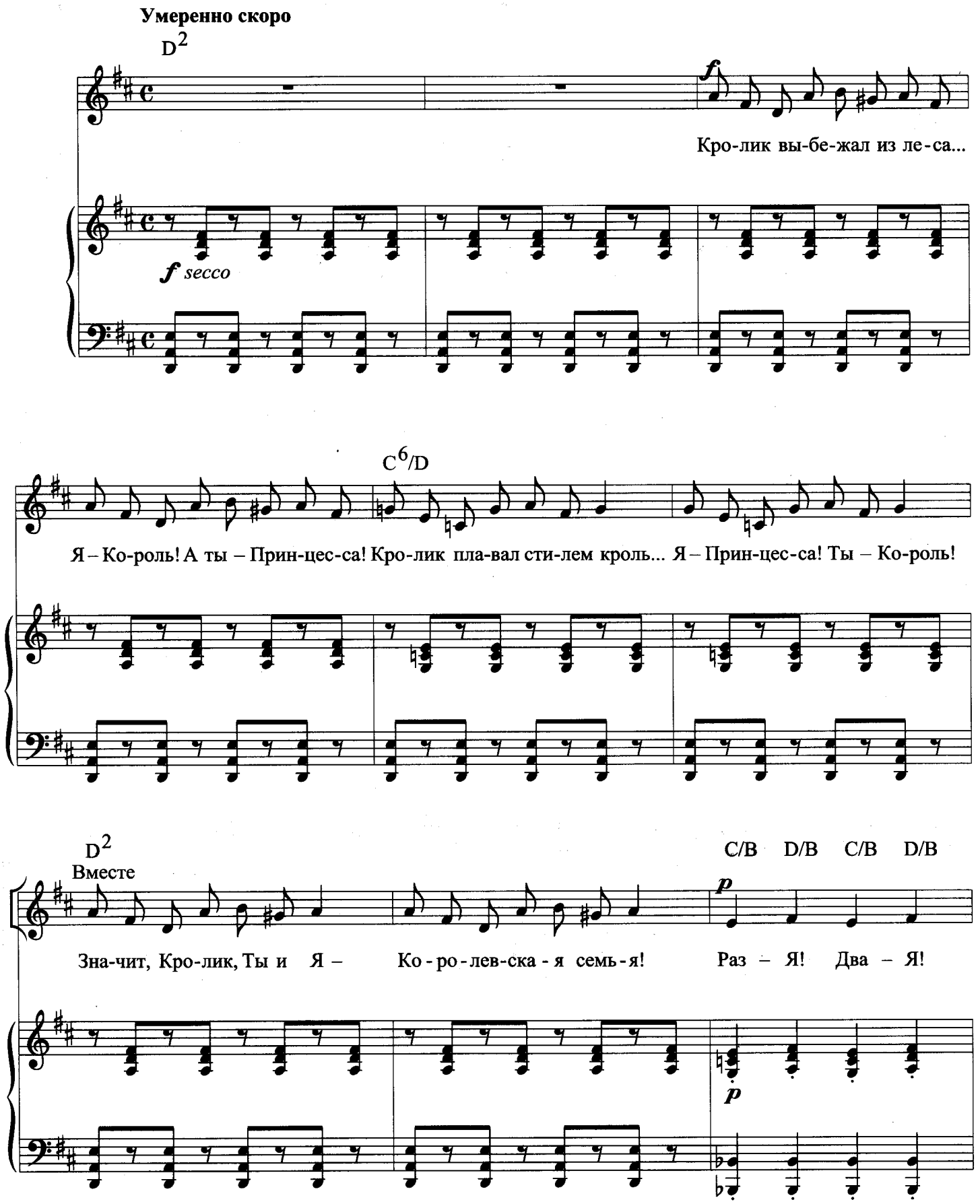

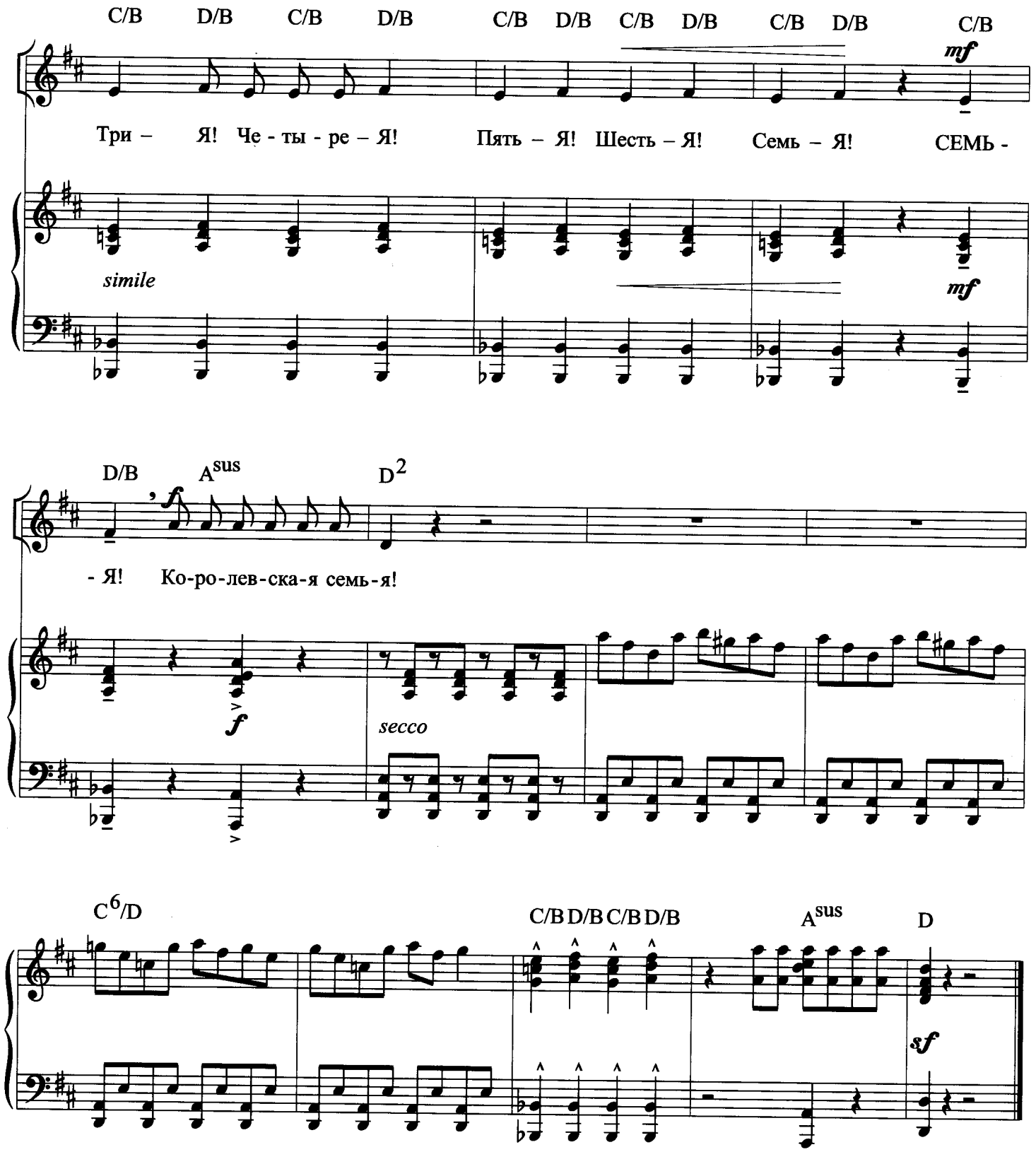
C/B D/B C/B D/B C/B D/B C/B D/B C/B D/B C/B
mf
Три – Я! Че - ты - ре – Я! Пять – Я! Шесть – Я! Семь – Я! СЕМЬ -
simile
mf
D/B Asus D2
f
- Я! Ко-ро-лев-ска-я семь-я!
f
secco
C6/D
C/B D/B C/B D/B
Asus
D
sf

ПРОЕЗД ПО ГОРОДУ

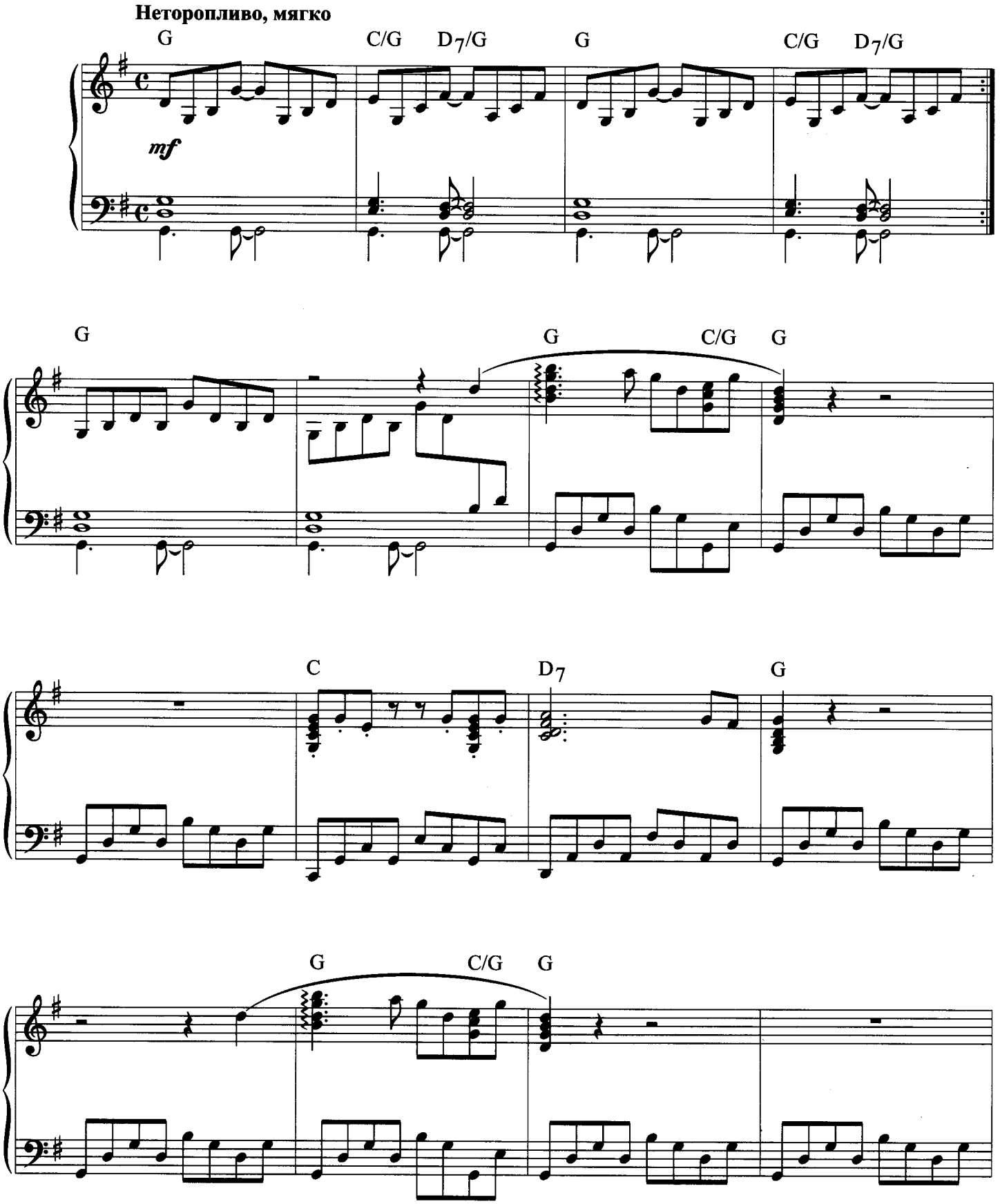

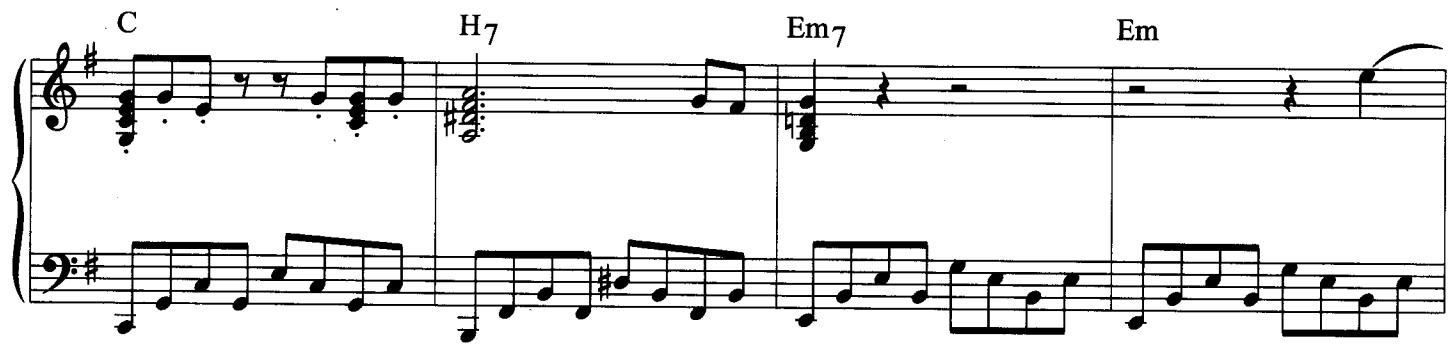
C
H7
Em7
Em

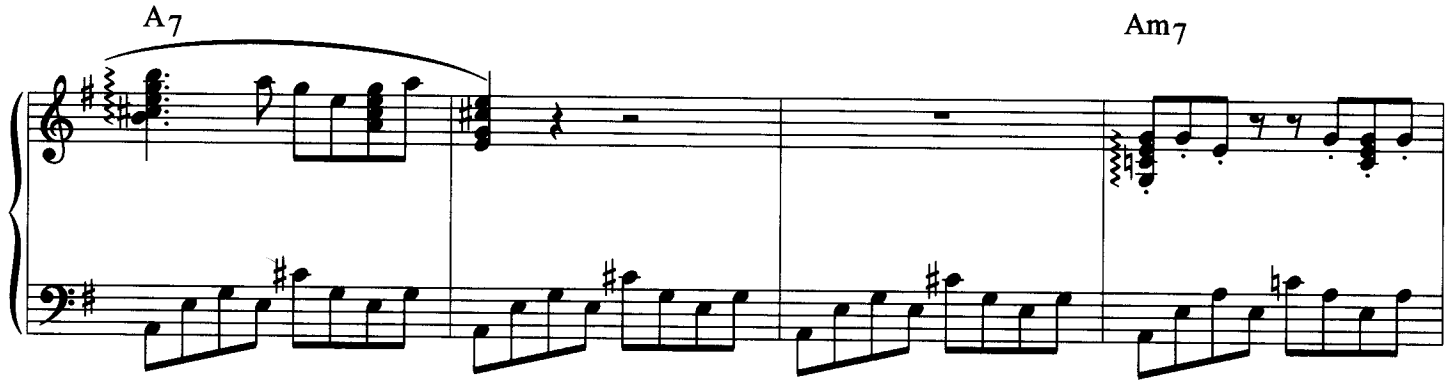
A7
Am7

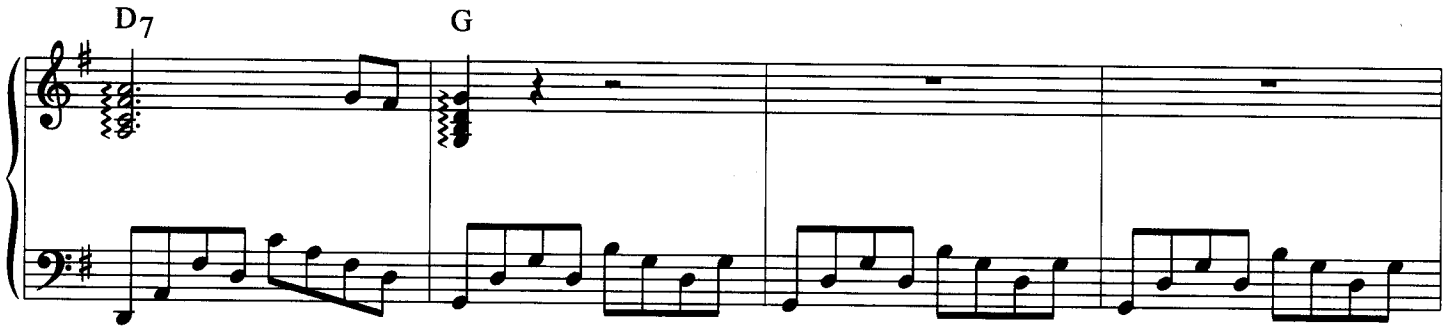
D7
G

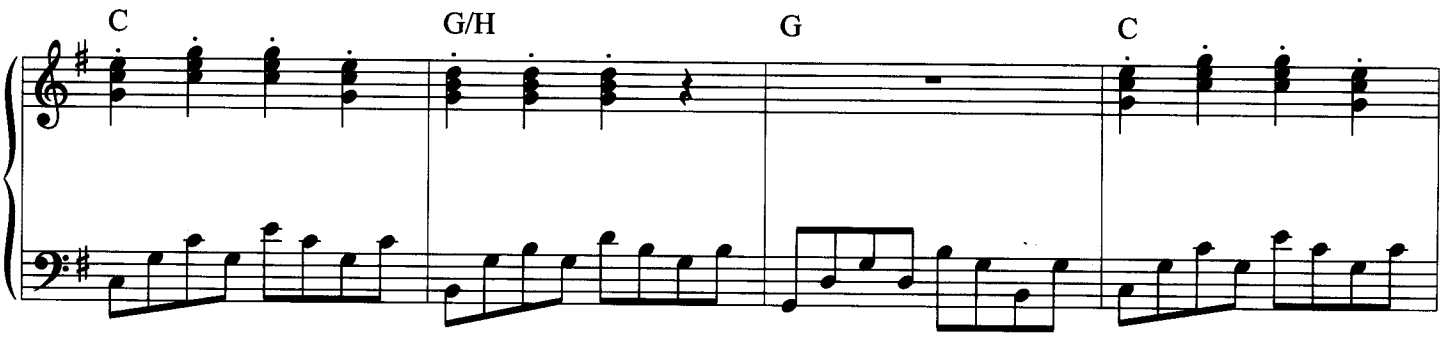
C
G/H
G
C

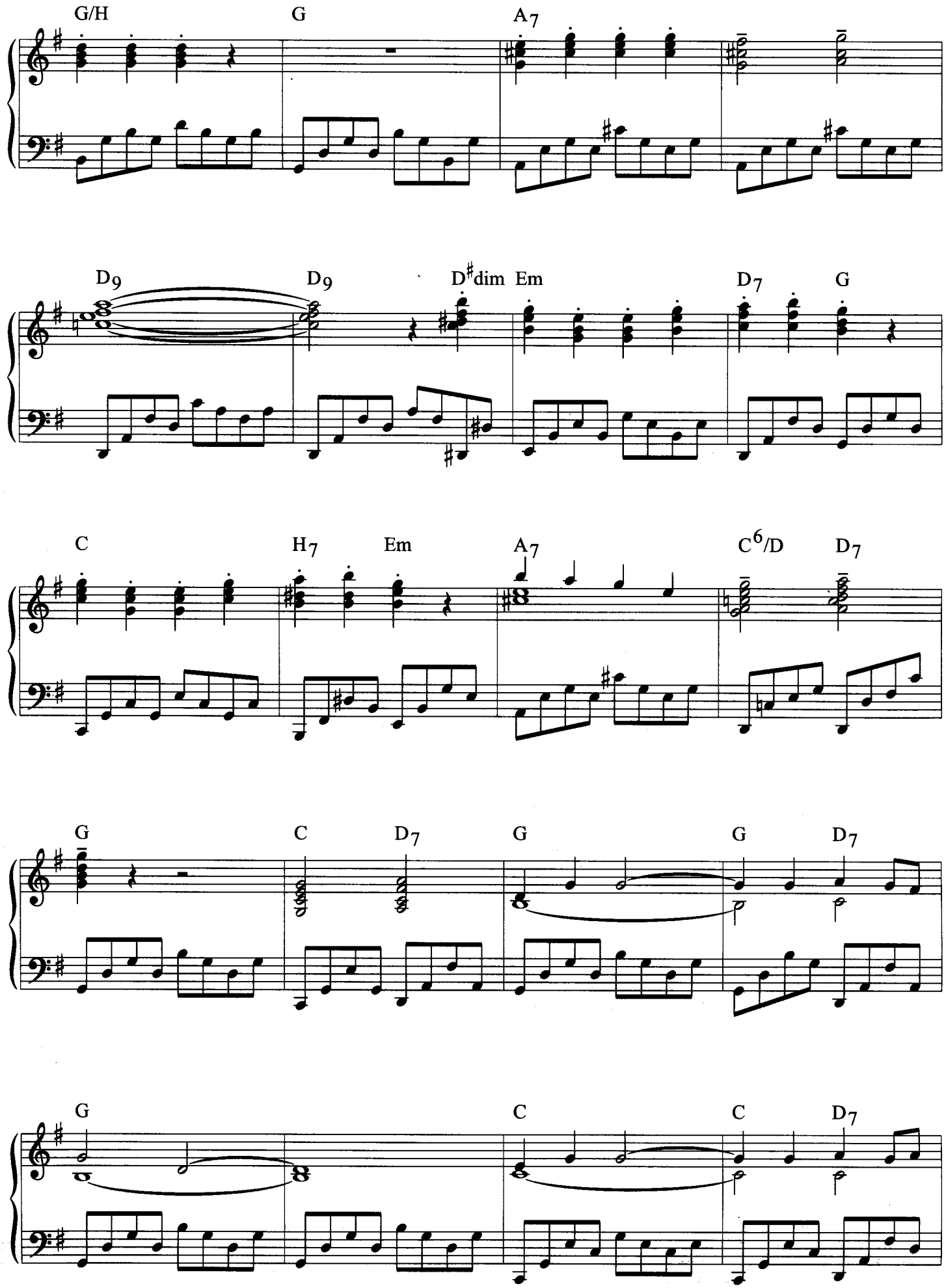
G/H
G
A7
D9
D9
D♯dim
Em
D7
G
C
H7
Em
A7
C6/D
D7
G
C
D7
G
G
D7
G
C
C
D7

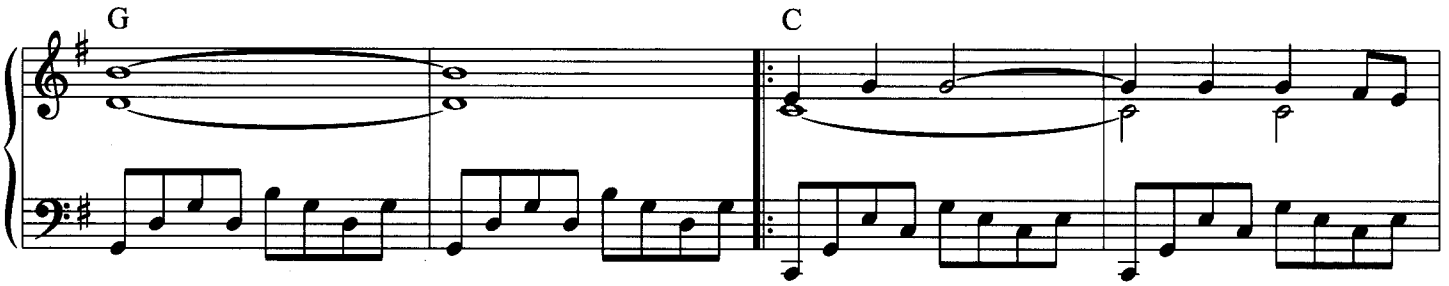
G
C

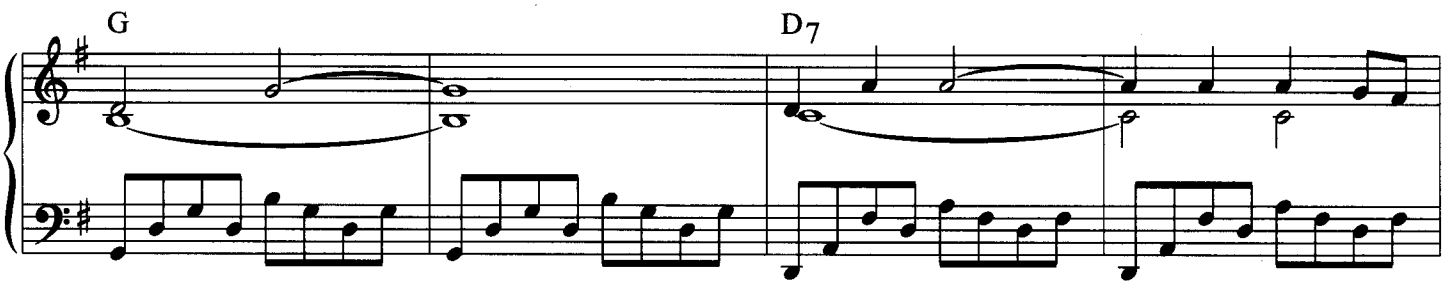
G
D7

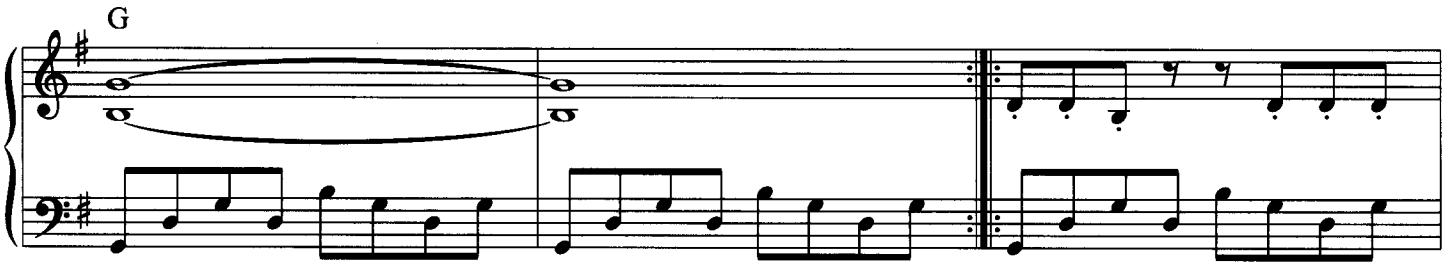
G

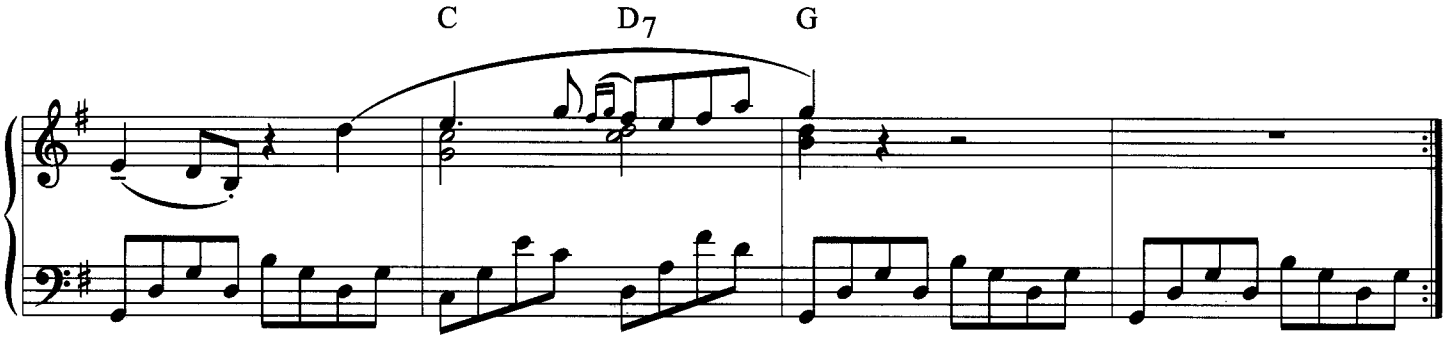
C
D7
G

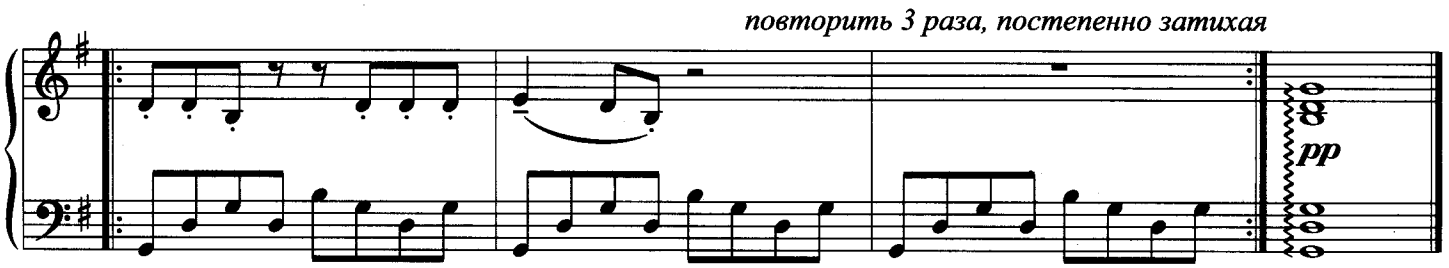
повторить 3 раза, постепенно затихая
pp